

Emploi intérimaire dans le département du Pas-de-Calais

Données traitées : mars 2021

Équivalents temps pleins et effectifs en fin de mois

Situation à fin mars 2021

| Données CVS | ETP | | | | | Effectifs en fin de mois (*) | | | | |
|---------------------|-----------|-------------|-----------|--------------|-----------|------------------------------|-------------|-----------|--------------|-----------|
| | Total | Agriculture | Industrie | Construction | Tertiaire | Total | Agriculture | Industrie | Construction | Tertiaire |
| Nombre | 18 276 | 38 | 6 818 | 3 363 | 8 057 | 18 419 | 27 | 6 814 | 3 534 | 8 044 |
| Part | 100 % | 0 % | 37 % | 18 % | 44 % | 100 % | 0 % | 37 % | 19 % | 44 % |
| Évolution mensuelle | ↑ +3,7 % | ↓ -6,0 % | ↑ +3,4 % | ↑ +2,0 % | ↑ +4,8 % | ↓ -0,8 % | ↓ -42,7 % | ↓ -1,0 % | ↑ +1,0 % | ↓ -1,2 % |
| Évolution annuelle | ↑ +23,6 % | ↓ -7,4 % | ↑ +9,2 % | ↑ +41,5 % | ↑ +31,5 % | ↑ +62,4 % | ↓ -24,2 % | ↑ +44,5 % | ↑ +170,2 % | ↑ +52,4 % |
| | +3 487 | -3 | +576 | +987 | +1 928 | +7 078 | -9 | +2 097 | +2 226 | +2 764 |

Source : Dares, exploitation des déclarations sociales nominatives (DSN) et des fichiers Pôle emploi des déclarations mensuelles des agences d'intérim.

* : nombre de contrats en cours d'exécution sur cinq jours pertinents en fin de mois

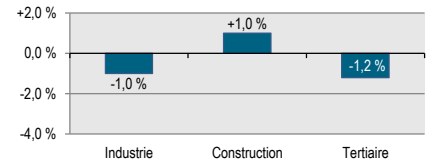

Équivalents temps pleins et effectifs en fin de mois par grand secteur d'activité

Situation à fin mars 2021

Suivi de l'intérim - Ensemble (cvs)

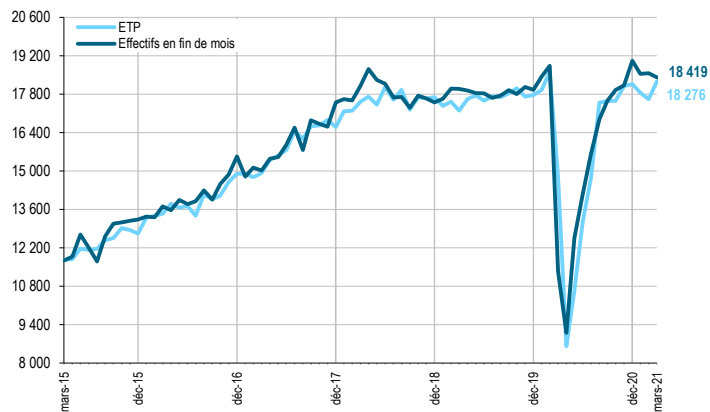

Suivi de l'intérim - Industrie (cvs)

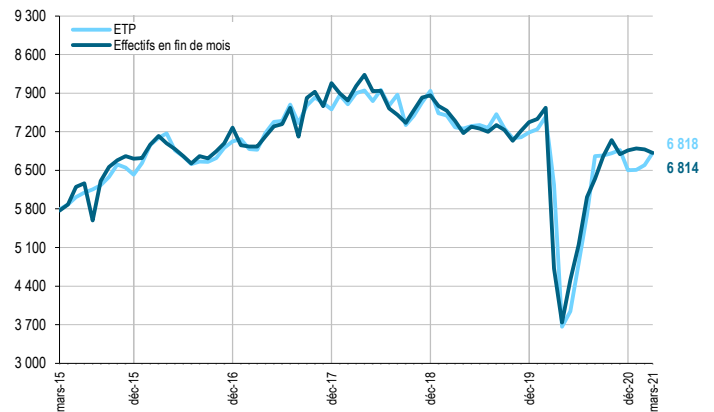

Suivi de l'intérim - Construction (cvs)

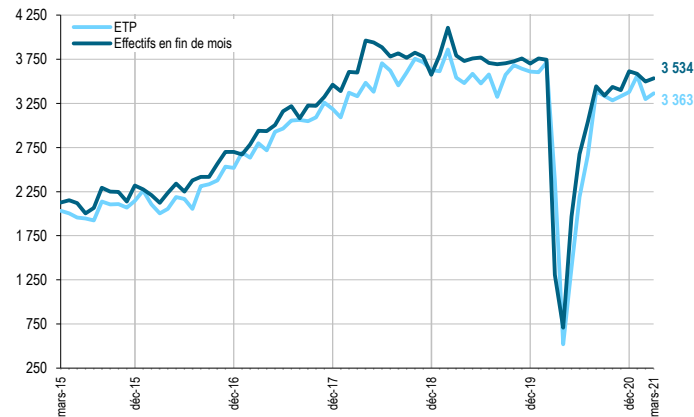

Suivi de l'intérim - Tertiaire (cvs)

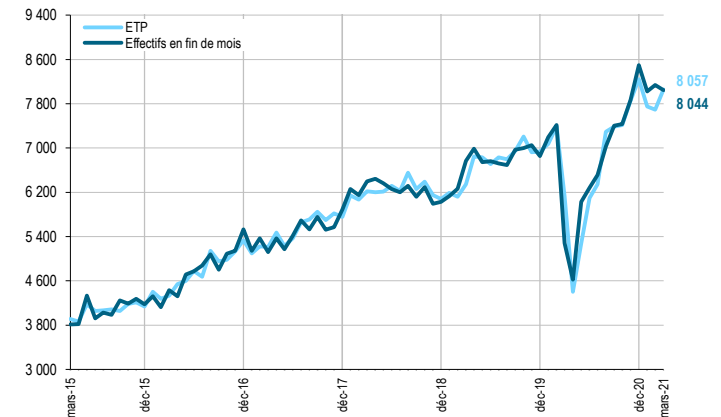

Variation mensuelle des effectifs intérimaires en fin de mois - Département du Pas-de-Calais

Données cvs

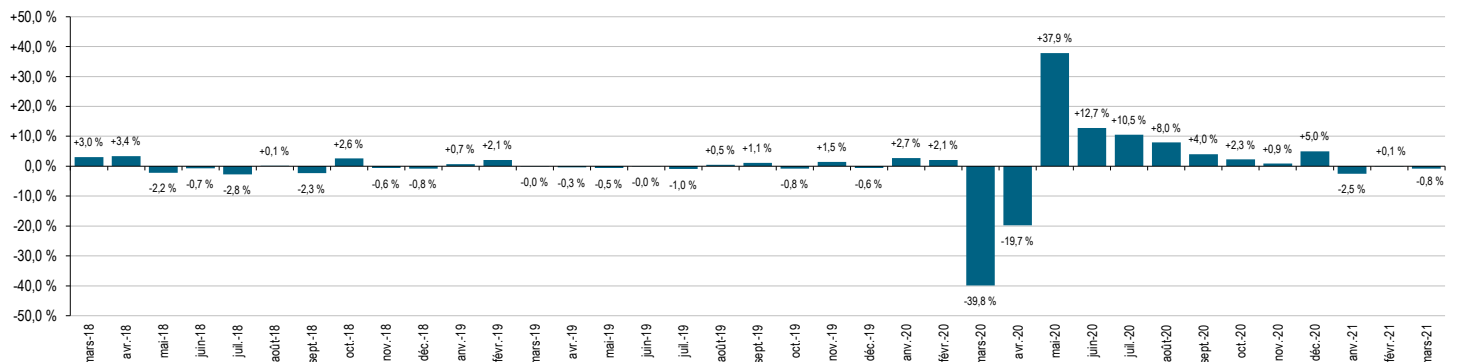

Emploi intérimaire dans le département du Pas-de-Calais

Données traitées : mars 2021

Effectifs en fin de mois par grand secteur d'activité

Situation à fin mars 2021

| Données CVS | Mars 2020 | Février 2021 | Mars 2021 | Part | Variation mensuelle | | Variation trimestrielle | | Variation annuelle | | Tendance |
|---|---------------|---------------|---------------|--------------|---------------------|---------------|-------------------------|---------------|--------------------|----------------|----------|
| | | | | | nombre | % | nombre | % | nombre | % | |
| Agriculture | 36 | 48 | 27 | 0 % | -20 ↓ | -42,7 % | -26 ↓ | -48,2 % | -9 ↓ | -24,2 % | |
| Industrie | 4 717 | 6 880 | 6 814 | 37 % | -67 ↓ | -1,0 % | -49 ↓ | -0,7 % | +2 097 ↑ | +44,5 % | |
| Construction | 1 308 | 3 497 | 3 534 | 19 % | +37 ↑ | +1,0 % | -79 ↓ | -2,2 % | +2 226 ↑ | +170,2 % | |
| Tertiaire | 5 280 | 8 140 | 8 044 | 44 % | -96 ↓ | -1,2 % | -454 ↓ | -5,3 % | +2 764 ↑ | +52,4 % | |
| Total département du Pas-de-Calais | 11 341 | 18 565 | 18 419 | 100 % | -146 ↓ | -0,8 % | -608 ↓ | -3,2 % | +7 078 ↑ | +62,4 % | |

Source : Dares, exploitation des déclarations sociales nominatives (DSN) et des fichiers Pôle emploi des déclarations mensuelles des agences d'intérim.

Effectifs en fin de mois par secteur d'activité détaillé

Situation à fin mars 2021

| Données CVS | Mars 2020 | Février 2021 | Mars 2021 | Part | Variation mensuelle | | Variation trimestrielle | | Variation annuelle | | Tendance |
|---|-----------|--------------|-----------|------|---------------------|---------|-------------------------|----------|--------------------|-----------|----------|
| | | | | | nombre | % | nombre | % | nombre | % | |
| AZ. Agriculture, sylviculture et pêche | 36 | 48 | 27 | 0 % | -20 ↓ | -42,7 % | -26 ↓ | -48,2 % | -9 ↓ | -24,2 % | |
| BZ. Industries extractives | 29 | 45 | 47 | 0 % | +2 ↑ | +4,6 % | +8 ↑ | +21,7 % | +18 ↑ | +63,3 % | |
| CA. Ind. alimentaires, boissons et fab. de produits à base de tabac | 2 008 | 2 435 | 2 449 | 13 % | +14 ↑ | +0,6 % | +28 ↑ | +1,2 % | +441 ↑ | +22,0 % | |
| CB. Fab. de textiles, ind. de l'habillement, du cuir et de la chaussure | 92 | 185 | 157 | 1 % | -29 ↓ | -15,5 % | -53 ↓ | -25,3 % | +64 ↑ | +69,9 % | |
| CC. Travail du bois, industrie du papier et imprimerie | 264 | 394 | 391 | 2 % | -3 ↓ | -0,9 % | +46 ↑ | +13,4 % | +127 ↑ | +47,9 % | |
| CD. Cokéfaction et raffinage | s | 11 | 18 | | | | | | | | |
| CE. Industrie chimique | 55 | 147 | 140 | 1 % | -7 ↓ | -4,9 % | +10 ↑ | +7,5 % | +84 ↑ | +152,0 % | |
| CF. Industrie pharmaceutique | 6 | 14 | 13 | 0 % | -1 ↓ | -6,8 % | +5 ↑ | +50,8 % | +8 ↑ | +133,4 % | |
| CG. Fab. de prod. en caoutchouc, plastique, autres minéraux non métall. | 516 | 1 121 | 1 153 | 6 % | +32 ↑ | +2,8 % | -29 ↓ | -2,4 % | +637 ↑ | +123,5 % | |
| CH. Métallurgie et fab. de prod. métalliques sauf machines et équipement | 197 | 525 | 469 | 3 % | -55 ↓ | -10,6 % | +55 ↑ | +13,4 % | +272 ↑ | +137,9 % | |
| CI. Fabrication de produits informatiques, électroniques et optiques | 25 | 31 | 36 | 0 % | +4 ↑ | +14,3 % | +9 ↑ | +31,8 % | +11 ↑ | +43,5 % | |
| CJ. Fabrication d'équipements électriques | 357 | 351 | 358 | 2 % | +8 ↑ | +2,1 % | +37 ↑ | +11,6 % | +1 ↑ | +0,3 % | |
| CK. Fabrication de machines et équipements n.c.a. | 82 | 151 | 141 | 1 % | -10 ↓ | -6,8 % | +2 ↑ | +1,8 % | +59 ↑ | +72,1 % | |
| CL. Industrie automobile et fabrication d'autres matériels de transport | 579 | 739 | 717 | 4 % | -22 ↓ | -3,0 % | -192 ↓ | -21,1 % | +138 ↑ | +23,9 % | |
| CM. Autres industries manufacturières, réparation et installation de machines et équipement | 142 | 286 | 273 | 1 % | -14 ↓ | -4,7 % | -4 ↓ | -1,5 % | +131 ↑ | +91,9 % | |
| DZ. Prod. et distribution d'électricité, gaz, vapeur, et air conditionné | 64 | 38 | 41 | 0 % | +3 ↑ | +9,1 % | +14 ↑ | +51,3 % | -23 ↓ | -35,3 % | |
| EZ. Collecte et gestion de l'eau, des déchets et dépollution | 299 | 404 | 410 | 2 % | +6 ↑ | +1,4 % | +14 ↑ | +3,5 % | +111 ↑ | +37,1 % | |
| FZ. Construction de bâtiments, Génie civil, trav. de construction spécialisés | 1 308 | 3 497 | 3 534 | 19 % | +37 ↑ | +1,0 % | -79 ↓ | -2,2 % | +2 226 ↑ | +170,2 % | |
| GZ1. Commerce et réparation d'automobiles et motocycles | 43 | 47 | 49 | 0 % | +2 ↑ | +5,1 % | +1 ↑ | +2,7 % | +7 ↑ | +15,4 % | |
| GZ2. Commerce gros hors automobile et motocycle | 695 | 871 | 982 | 5 % | +111 ↑ | +12,8 % | +243 ↑ | +32,9 % | +288 ↑ | +41,4 % | |
| GZ3. Commerce de détail, sauf automobiles et motocycles | 271 | 597 | 497 | 3 % | -100 ↓ | -16,7 % | -227 ↓ | -31,4 % | +227 ↑ | +83,8 % | |
| HZ. Transports, entreposage et service auxiliaire des transports | 1 961 | 2 920 | 2 825 | 15 % | -94 ↓ | -3,2 % | -628 ↓ | -18,2 % | +865 ↑ | +44,1 % | |
| IZ. Hébergement et restauration | 35 | 88 | 82 | 0 % | -6 ↓ | -6,5 % | +34 ↑ | +69,5 % | +47 ↑ | +133,9 % | |
| JA. Édition, audiovisuel, programmation et diffusion | s | 11 | 13 | | | | | | | | |
| JB. Télécommunications | 28 | 33 | 34 | 0 % | +1 ↑ | +3,1 % | -1 ↓ | -2,5 % | +6 ↑ | +22,8 % | |
| JC. Programmation, conseil et autres act. informatiques et serv. d'information | 123 | 374 | 196 | 1 % | -178 ↓ | -47,5 % | -110 ↓ | -35,9 % | +74 ↑ | +60,0 % | |
| KZ. Activités financières et d'assurance | 6 | 24 | 21 | 0 % | -2 ↓ | -9,9 % | -2 ↓ | -9,5 % | +15 ↑ | +229,6 % | |
| LZ. Activités immobilières | 18 | 32 | 32 | 0 % | +1 ↑ | +2,4 % | +9 ↑ | +38,1 % | +14 ↑ | +75,8 % | |
| MA. Activités juridiques, comptables, gestion, architecture, ingénierie | 88 | 358 | 377 | 2 % | +20 ↑ | +5,5 % | -121 ↓ | -24,3 % | +289 ↑ | +327,7 % | |
| MB. Recherche-développement scientifique | s | s | 0 | | | | | | | | |
| MC. Autres activités spécialisées, scientifiques et techniques | 5 | 19 | 17 | 0 % | -2 ↓ | -9,5 % | -17 ↓ | -50,6 % | +12 ↑ | +233,6 % | |
| NZ. Activités administratives et de soutien aux entreprises | 1 912 | 2 485 | 2 585 | 14 % | +100 ↑ | +4,0 % | +268 ↑ | +11,6 % | +673 ↑ | +35,2 % | |
| OZ. Administration publique et défense, sécurité sociale obligatoire | 6 | 27 | 29 | 0 % | +2 ↑ | +7,5 % | +11 ↑ | +60,8 % | +23 ↑ | +353,7 % | |
| PZ. Enseignement | 25 | 35 | 36 | 0 % | +1 ↑ | +2,9 % | -7 ↓ | -16,7 % | +12 ↑ | +48,6 % | |
| QA. Activités pour la santé humaine | 5 | 138 | 185 | 1 % | +47 ↑ | +34,1 % | +99 ↑ | +114,2 % | +180 ↑ | +3538,0 % | |
| QB. Hébergement médico-social et social, action sociale sans hébergement | 38 | 40 | 38 | 0 % | -3 ↓ | -6,9 % | -11 ↓ | -23,3 % | -0 ↓ | -0,3 % | |
| RZ. Arts, spectacles et activités récréatives | 3 | s | s | | | | | | | | |
| STU. Autres activités de services | 17 | 39 | 40 | 0 % | +1 ↑ | +2,2 % | +5 ↑ | +13,0 % | +23 ↑ | +134,5 % | |

(s) Secret statistique

Source : Dares, exploitation des déclarations sociales nominatives (DSN) et des fichiers Pôle emploi des déclarations mensuelles des agences d'intérim.