

Emploi intérimaire dans le département du Pas-de-Calais

Données traitées : mai 2020

Équivalents temps pleins et effectifs en fin de mois

Situation à fin mai 2020

Données CVS	ETP					Effectifs en fin de mois (*)				
	Total	Agriculture	Industrie	Construction	Tertiaire	Total	Agriculture	Industrie	Construction	Tertiaire
Nombre	10 730	35	3 995	1 388	5 313	12 288	45	4 399	1 866	5 979
Part	100 %	0 %	37 %	13 %	50 %	100 %	0 %	36 %	15 %	49 %
Évolution mensuelle	↑ +26,0 %	↑ +8,1 %	↑ +10,0 %	↑ +191,5 %	↑ +21,4 %	↑ +40,8 %	↑ +32,3 %	↑ +22,5 %	↑ +185,9 %	↑ +34,3 %
Évolution annuelle	↓ -39,9 %	↓ -25,5 %	↓ -45,4 %	↓ -61,8 %	↓ -22,5 %	↓ -30,4 %	↑ +11,3 %	↓ -38,9 %	↓ -49,3 %	↓ -11,2 %
	-7 117	-12	-3 320	-2 241	-1 543	-5 363	+5	-2 800	-1 815	-753

Source : Dares, exploitation des déclarations sociales nominatives (DSN) et des fichiers Pôle emploi des déclarations mensuelles des agences d'intérim.

* : nombre de contrats en cours d'exécution sur cinq jours pertinents en fin de mois

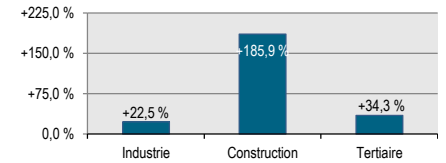

Équivalents temps pleins et effectifs en fin de mois par grand secteur d'activité

Situation à fin mai 2020

Suivi de l'intérim - Ensemble (cvs)

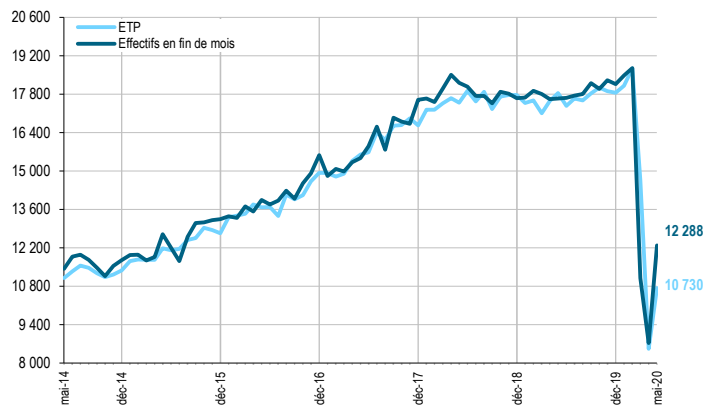

Suivi de l'intérim - Industrie (cvs)

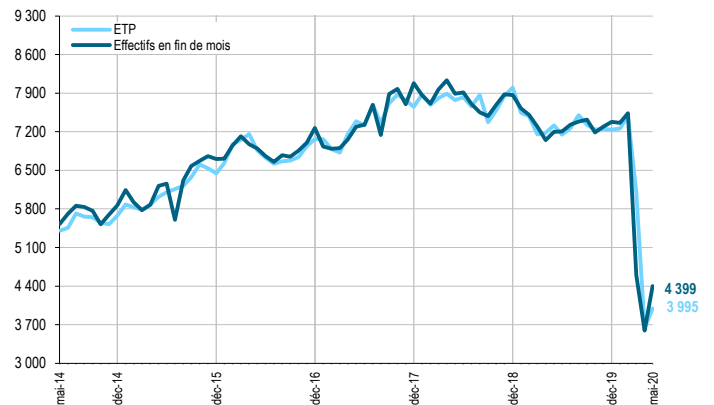

Suivi de l'intérim - Construction (cvs)

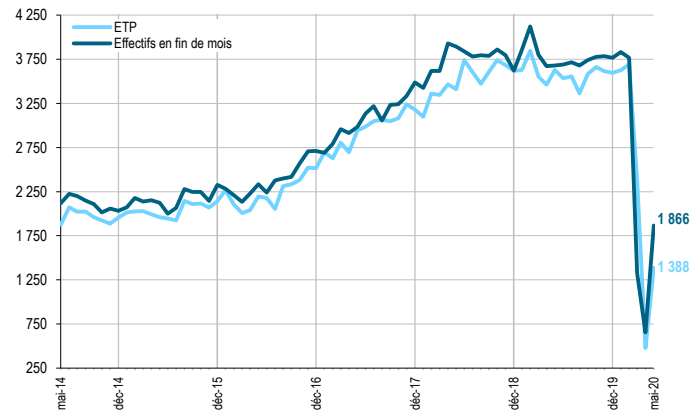

Suivi de l'intérim - Tertiaire (cvs)

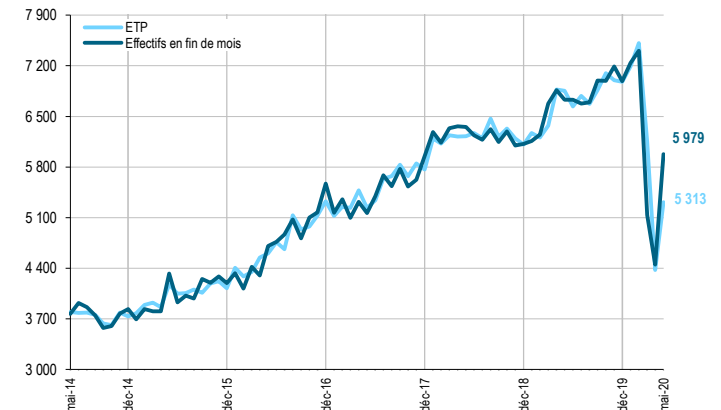

Variation mensuelle des effectifs intérimaires en fin de mois - Département du Pas-de-Calais
Données cvs

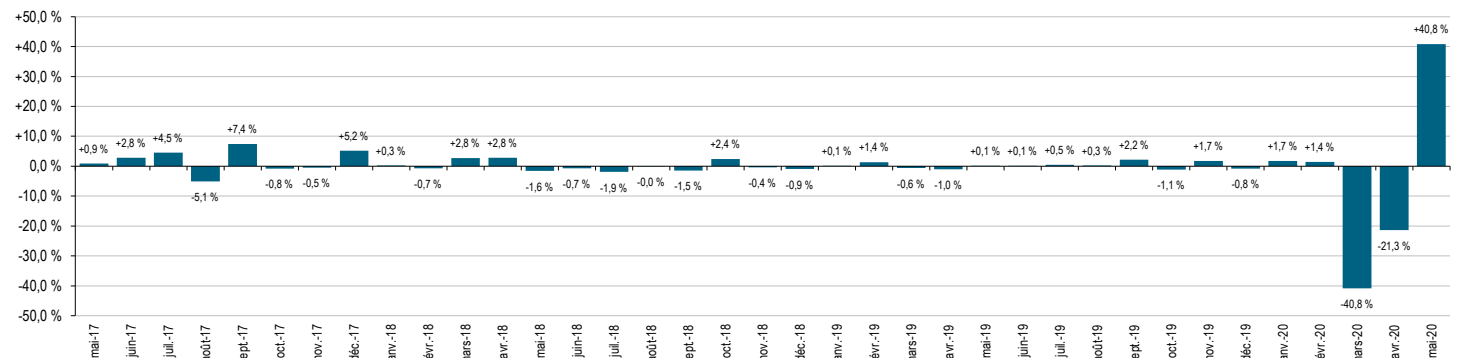

Emploi intérimaire dans le département du Pas-de-Calais

Données traitées : mai 2020

Effectifs en fin de mois par grand secteur d'activité

Situation à fin mai 2020

Données CVS	Mai 2019	Avril 2020	Mai 2020	Part	Variation mensuelle		Variation trimestrielle		Variation annuelle		Tendance
					nombre	%	nombre	%	nombre	%	
Agriculture	41	34	45	0 %	+11 ↑	+32,3 %	+2 ↑	+4,8 %	+5 ↑	+11,3 %	
Industrie	7 199	3 590	4 399	36 %	+808 ↑	+22,5 %	-3 135 ↓	-41,6 %	-2 800 ↓	-38,9 %	
Construction	3 681	653	1 866	15 %	+1 213 ↑	+185,9 %	-1 900 ↓	-50,5 %	-1 815 ↓	-49,3 %	
Tertiaire	6 731	4 452	5 979	49 %	+1 526 ↑	+34,3 %	-1 429 ↓	-19,3 %	-753 ↓	-11,2 %	
Total département du Pas-de-Calais	17 651	8 730	12 288	100 %	+3 559 ↑	+40,8 %	-6 462 ↓	-34,5 %	-5 363 ↓	-30,4 %	

Source : Dares, exploitation des déclarations sociales nominatives (DSN) et des fichiers Pôle emploi des déclarations mensuelles des agences d'intérim.

Effectifs en fin de mois par secteur d'activité détaillé

Situation à fin mai 2020

Données CVS	Mai 2019	Avril 2020	Mai 2020	Part	Variation mensuelle		Variation trimestrielle		Variation annuelle		Tendance
					nombre	%	nombre	%	nombre	%	
AZ. Agriculture, sylviculture et pêche	41	34	45	0 %	+11 ↑	+32,3 %	+2 ↑	+4,8 %	+5 ↑	+11,3 %	
BZ. Industries extractives	46	31	29	0 %	-3 ↓	-8,7 %	-15 ↓	-34,9 %	-17 ↓	-37,4 %	
CA. Ind. alimentaires, boissons et fab. de produits à base de tabac	2 409	1 757	2 067	17 %	+310 ↑	+17,7 %	-329 ↓	-13,7 %	-342 ↓	-14,2 %	
CB. Fab. de textiles, ind. de l'habillement, du cuir et de la chaussure	199	79	121	1 %	+42 ↑	+53,1 %	-19 ↓	-13,4 %	-77 ↓	-38,9 %	
CC. Travail du bois, industrie du papier et imprimerie	346	242	239	2 %	-3 ↓	-1,3 %	-173 ↓	-41,9 %	-107 ↓	-30,9 %	
CD. Cokéfaction et raffinage	10	0	11	0 %	+11 ↑		+3 ↑	+44,4 %	+1 ↑	+11,7 %	
CE. Industrie chimique	116	38	48	0 %	+10 ↑	+26,0 %	-53 ↓	-52,1 %	-67 ↓	-58,1 %	
CF. Industrie pharmaceutique	14	5	7	0 %	+2 ↑	+42,0 %	-1 ↓	-12,7 %	-8 ↓	-53,0 %	
CG. Fab. de prod. en caoutchouc, plastique, autres minéraux non métall.	1 196	339	407	3 %	+68 ↑	+19,9 %	-954 ↓	-70,1 %	-789 ↓	-66,0 %	
CH. Métallurgie et fab. de prod. métalliques sauf machines et équipement	550	228	318	3 %	+91 ↑	+39,9 %	-350 ↓	-52,4 %	-231 ↓	-42,1 %	
CI. Fabrication de produits informatiques, électroniques et optiques	37	18	11	0 %	-6 ↓	-34,9 %	-16 ↓	-57,8 %	-25 ↓	-68,9 %	
CJ. Fabrication d'équipements électriques	373	150	313	3 %	+163 ↑	+108,1 %	-49 ↓	-13,5 %	-60 ↓	-16,0 %	
CK. Fabrication de machines et équipements n.c.a.	136	83	92	1 %	+9 ↑	+10,6 %	-58 ↓	-38,5 %	-44 ↓	-32,3 %	
CL. Industrie automobile et fabrication d'autres matériels de transport	942	225	219	2 %	-6 ↓	-2,6 %	-732 ↓	-76,9 %	-723 ↓	-76,7 %	
CM. Autres industries manufacturières, réparation et installation de machines et équipement	373	128	216	2 %	+88 ↑	+69,2 %	-158 ↓	-42,2 %	-157 ↓	-42,0 %	
DZ. Prod. et distribution d'électricité, gaz, vapeur, et air conditionné	52	27	21	0 %	-6 ↓	-21,9 %	-60 ↓	-74,2 %	-31 ↓	-59,6 %	
EZ. Collecte et gestion de l'eau, des déchets et dépollution	401	240	278	2 %	+38 ↑	+16,0 %	-172 ↓	-38,3 %	-123 ↓	-30,6 %	
FZ. Construction de bâtiments, Génie civil, trav. de construction spécialisés	3 681	653	1 866	15 %	+1 213 ↑	+185,9 %	-1 900 ↓	-50,5 %	-1 815 ↓	-49,3 %	
GZ1. Commerce et réparation d'automobiles et motocycles	74	10	26	0 %	+16 ↑	+151,2 %	-84 ↓	-76,2 %	-48 ↓	-64,6 %	
GZ2. Commerce gros hors automobile et motocycle	737	622	698	6 %	+76 ↑	+12,2 %	-238 ↓	-25,5 %	-39 ↓	-5,3 %	
GZ3. Commerce de détail, sauf automobiles et motocycles	424	191	366	3 %	+175 ↑	+91,6 %	-102 ↓	-21,9 %	-58 ↓	-13,7 %	
HZ. Transports, entreposage et service auxiliaire des transports	2 434	1 673	2 453	20 %	+780 ↑	+46,6 %	-236 ↓	-8,8 %	+19 ↑	+0,8 %	
IZ. Hébergement et restauration	149	8	10	0 %	+2 ↑	+22,7 %	-125 ↓	-92,3 %	-139 ↓	-93,0 %	
JA. Édition, audiovisuel, programmation et diffusion	7	3	1	0 %	-2 ↓	-70,1 %	-8 ↓	-89,1 %	-6 ↓	-86,9 %	
JB. Télécommunications	64	19	24	0 %	+5 ↑	+25,2 %	-6 ↓	-20,6 %	-39 ↓	-62,1 %	
JC. Programmation, conseil et autres act. informatiques et serv. d'information	184	9	142	1 %	+134 ↑	+1545,3 %	+36 ↑	+33,7 %	-41 ↓	-22,5 %	
KZ. Activités financières et d'assurance	29	2	4	0 %	+2 ↑	+66,7 %	-15 ↓	-78,9 %	-25 ↓	-86,5 %	
LZ. Activités immobilières	43	19	19	0 %	+0 ↑	+0,6 %	-7 ↓	-26,8 %	-25 ↓	-56,9 %	
MA. Activités juridiques, comptables, gestion, architecture, ingénierie	422	51	123	1 %	+73 ↑	+144,0 %	-112 ↓	-47,5 %	-299 ↓	-70,7 %	
MB. Recherche-développement scientifique	2	1	1	0 %	+0 ↑	+1,2 %	+0 ↑	+0,5 %	-1 ↓	-49,8 %	
MC. Autres activités spécialisées, scientifiques et techniques	28	2	11	0 %	+9 ↑	+493,8 %	-254 ↓	-95,7 %	-17 ↓	-60,0 %	
NZ. Activités administratives et de soutien aux entreprises	1 982	1 752	1 830	15 %	+78 ↑	+4,5 %	-336 ↓	-15,5 %	-152 ↓	-7,7 %	
OZ. Administration publique et défense, sécurité sociale obligatoire	13	3	34	0 %	+31 ↑	+1158,6 %	+11 ↑	+46,0 %	+21 ↑	+156,7 %	
PZ. Enseignement	26	22	33	0 %	+11 ↑	+47,3 %	-4 ↓	-10,1 %	+7 ↑	+28,3 %	
QA. Activités pour la santé humaine	23	9	17	0 %	+8 ↑	+93,1 %	+2 ↑	+16,1 %	-6 ↓	-27,1 %	
QB. Hébergement médico-social et social, action sociale sans hébergement	34	35	42	0 %	+7 ↑	+19,6 %	+8 ↑	+24,2 %	+8 ↑	+21,8 %	
RZ. Arts, spectacles et activités récréatives	12	1	2	0 %	+0 ↑	+13,5 %	-46 ↓	-96,7 %	-11 ↓	-87,4 %	
STU. Autres activités de services	42	20	142	1 %	+122 ↑	+612,1 %	+87 ↑	+157,7 %	+101 ↑	+241,1 %	

Source : Dares, exploitation des déclarations sociales nominatives (DSN) et des fichiers Pôle emploi des déclarations mensuelles des agences d'intérim.