

Emploi intérimaire dans le département du Nord

Données traitées : août 2020

Équivalents temps pleins et effectifs en fin de mois

Situation à fin août 2020

| Données CVS | ETP | | | | | Effectifs en fin de mois (*) | | | | |
|---------------------|-----------|-------------|-----------|--------------|-----------|------------------------------|-------------|-----------|--------------|-----------|
| | Total | Agriculture | Industrie | Construction | Tertiaire | Total | Agriculture | Industrie | Construction | Tertiaire |
| Nombre | 29 141 | 104 | 9 698 | 4 718 | 14 621 | 29 508 | 108 | 10 113 | 4 599 | 14 688 |
| Part | 100 % | 0 % | 33 % | 16 % | 50 % | 100 % | 0 % | 34 % | 16 % | 50 % |
| Évolution mensuelle | ↑ +17,1 % | ↑ +22,8 % | ↑ +20,7 % | ↑ +22,4 % | ↑ +13,3 % | ↑ +9,9 % | ↑ +16,4 % | ↑ +15,8 % | ↑ +8,8 % | ↑ +6,4 % |
| Évolution annuelle | ↓ -9,3 % | ↑ +16,8 % | ↓ -13,3 % | ↓ -10,9 % | ↓ -6,0 % | ↓ -9,4 % | ↑ +18,8 % | ↓ -11,9 % | ↓ -15,9 % | ↓ -5,5 % |
| | -2 980 | +15 | -1 488 | -578 | -929 | -3 075 | +17 | -1 371 | -868 | -852 |

Source : Dares, exploitation des déclarations sociales nominatives (DSN) et des fichiers Pôle emploi des déclarations mensuelles des agences d'intérim.

* : nombre de contrats en cours d'exécution sur cinq jours pertinents en fin de mois

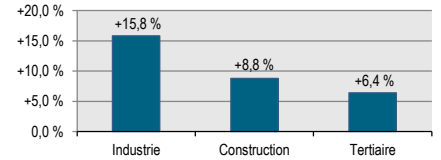

Équivalents temps pleins et effectifs en fin de mois par grand secteur d'activité

Situation à fin août 2020

Suivi de l'intérim - Ensemble (cvs)

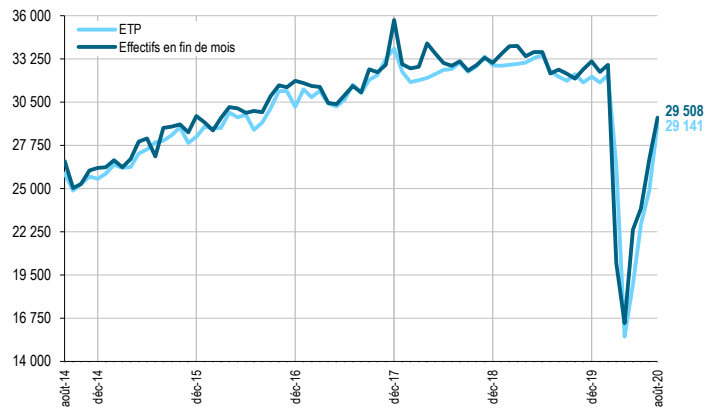

Suivi de l'intérim - Industrie (cvs)

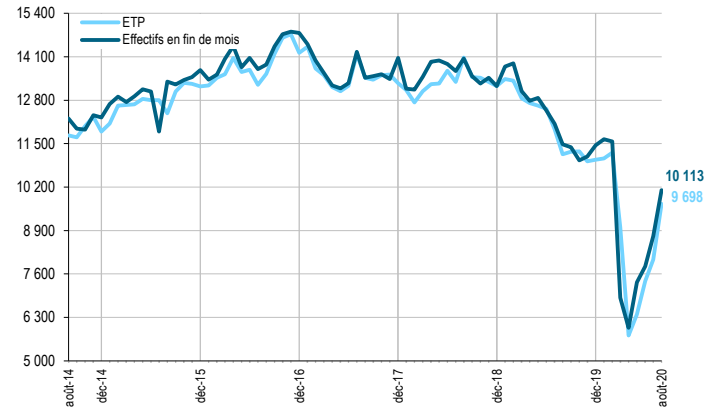

Suivi de l'intérim - Construction (cvs)

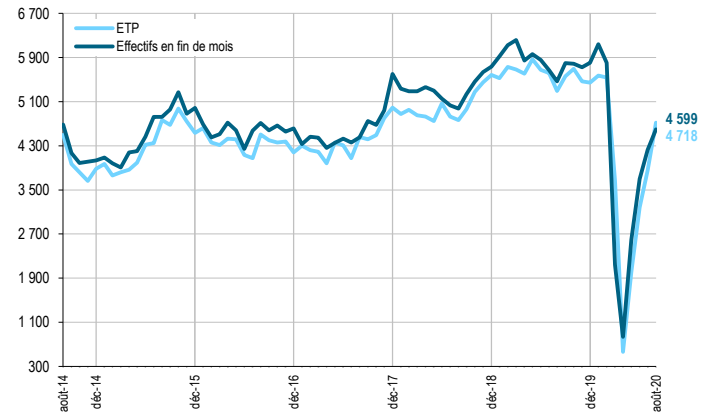

Suivi de l'intérim - Tertiaire (cvs)

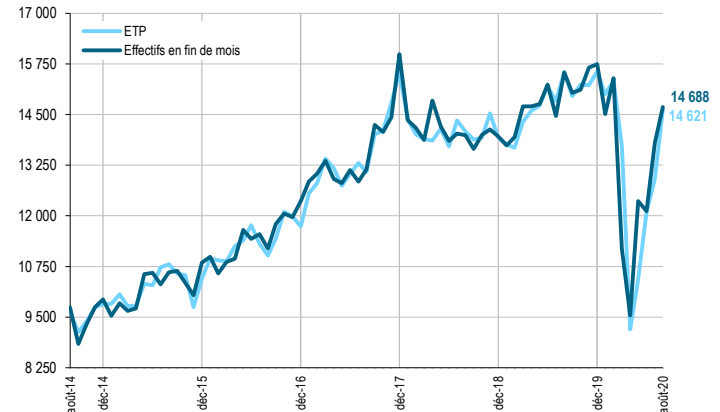

Variation mensuelle des effectifs intérimaires en fin de mois - Département du Nord

Données cvs

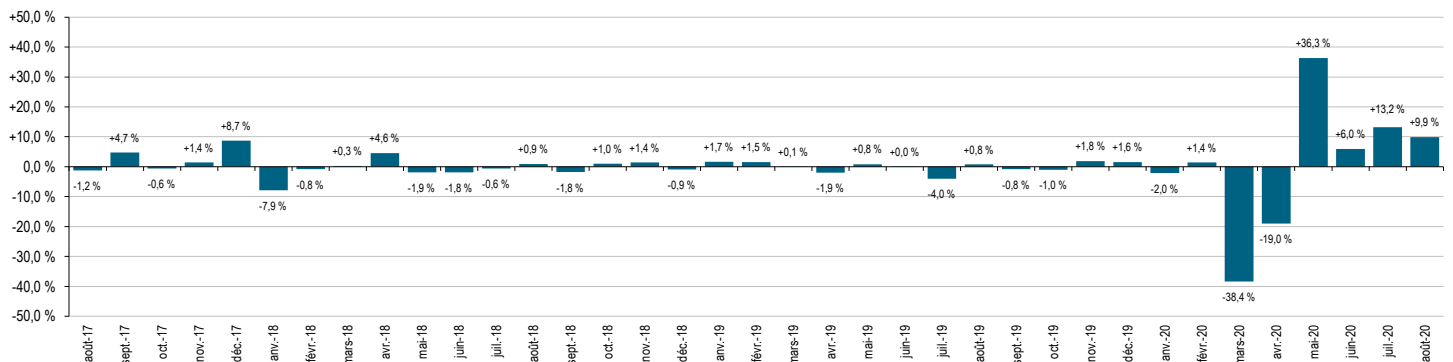

Emploi intérimaire dans le département du Nord

Données traitées : août 2020

Effectifs en fin de mois par grand secteur d'activité

Situation à fin août 2020

| Données CVS | Août 2019 | Juillet 2020 | Août 2020 | Part | Variation mensuelle | | Variation trimestrielle | | Variation annuelle | | Tendance |
|----------------------------------|---------------|---------------|---------------|--------------|---------------------|---------------|-------------------------|----------------|--------------------|---------------|----------|
| | | | | | nombre | % | nombre | % | nombre | % | |
| Agriculture | 91 | 93 | 108 | 0 % | +15 ↑ | +16,4 % | +30 ↑ | +38,1 % | +17 ↑ | +18,8 % | |
| Industrie | 11 485 | 8 733 | 10 113 | 34 % | +1 381 ↑ | +15,8 % | +2 765 ↑ | +37,6 % | -1 371 ↓ | -11,9 % | |
| Construction | 5 468 | 4 227 | 4 599 | 16 % | +372 ↑ | +8,8 % | +2 004 ↑ | +77,2 % | -868 ↓ | -15,9 % | |
| Tertiaire | 15 540 | 13 803 | 14 688 | 50 % | +885 ↑ | +6,4 % | +2 327 ↑ | +18,8 % | -852 ↓ | -5,5 % | |
| Total département du Nord | 32 583 | 26 855 | 29 508 | 100 % | +2 653 ↑ | +9,9 % | +7 125 ↑ | +31,8 % | -3 075 ↓ | -9,4 % | |

Source : Dares, exploitation des déclarations sociales nominatives (DSN) et des fichiers Pôle emploi des déclarations mensuelles des agences d'intérim.

Effectifs en fin de mois par secteur d'activité détaillé

Situation à fin août 2020

| Données CVS | Août 2019 | Juillet 2020 | Août 2020 | Part | Variation mensuelle | | Variation trimestrielle | | Variation annuelle | | Tendance |
|---|-----------|--------------|-----------|------|---------------------|---------|-------------------------|----------|--------------------|---------|----------|
| | | | | | nombre | % | nombre | % | nombre | % | |
| AZ. Agriculture, sylviculture et pêche | 91 | 93 | 108 | 0 % | +15 ↑ | +16,4 % | +30 ↑ | +38,1 % | +17 ↑ | +18,8 % | |
| BZ. Industries extractives | 39 | 22 | 25 | 0 % | +3 ↑ | +13,7 % | +11 ↑ | +76,2 % | -14 ↓ | -36,3 % | |
| CA. Ind. alimentaires, boissons et fab. de produits à base de tabac | 1 590 | 1 277 | 1 488 | 5 % | +211 ↑ | +16,6 % | +302 ↑ | +25,5 % | -103 ↓ | -6,4 % | |
| CB. Fab. de textiles, ind. de l'habillement, du cuir et de la chaussure | 401 | 347 | 350 | 1 % | +4 ↑ | +1,1 % | +25 ↑ | +7,8 % | -51 ↓ | -12,7 % | |
| CC. Travail du bois, industrie du papier et imprimerie | 384 | 320 | 374 | 1 % | +54 ↑ | +17,0 % | +159 ↑ | +73,9 % | -10 ↓ | -2,6 % | |
| CD. Cokéfaction et raffinage | 21 | 13 | 12 | 0 % | -0 ↓ | -1,5 % | -2 ↓ | -11,2 % | -8 ↓ | -40,5 % | |
| CE. Industrie chimique | 598 | 501 | 538 | 2 % | +37 ↑ | +7,3 % | +26 ↑ | +5,0 % | -60 ↓ | -10,0 % | |
| CF. Industrie pharmaceutique | 231 | 168 | 230 | 1 % | +62 ↑ | +36,8 % | +57 ↑ | +32,9 % | -1 ↓ | -0,5 % | |
| CG. Fab. de prod. en caoutchouc, plastique, autres minéraux non métal. | 825 | 486 | 674 | 2 % | +188 ↑ | +38,6 % | +278 ↑ | +70,2 % | -151 ↓ | -18,3 % | |
| CH. Métallurgie et fab. de prod. métalliques sauf machines et équipement | 1 706 | 1 077 | 1 141 | 4 % | +64 ↑ | +5,9 % | +183 ↑ | +19,1 % | -565 ↓ | -33,1 % | |
| CI. Fabrication de produits informatiques, électroniques et optiques | 110 | 89 | 120 | 0 % | +31 ↑ | +34,9 % | +75 ↑ | +165,3 % | +10 ↑ | +9,1 % | |
| CJ. Fabrication d'équipements électriques | 159 | 71 | 72 | 0 % | +2 ↑ | +2,3 % | +31 ↑ | +75,1 % | -86 ↓ | -54,4 % | |
| CK. Fabrication de machines et équipements n.c.a. | 489 | 295 | 262 | 1 % | -33 ↓ | -11,0 % | -65 ↓ | -19,8 % | -227 ↓ | -46,4 % | |
| CL. Industrie automobile et fabrication d'autres matériels de transport | 2 719 | 2 638 | 3 206 | 11 % | +567 ↑ | +21,5 % | +1 231 ↑ | +62,4 % | +487 ↑ | +17,9 % | |
| CM. Autres industries manufacturières, réparation et installation de machines et équipement | 1 012 | 525 | 602 | 2 % | +77 ↑ | +14,6 % | +242 ↑ | +67,1 % | -410 ↓ | -40,5 % | |
| DZ. Prod. et distribution d'électricité, gaz, vapeur, et air conditionné | 163 | 123 | 132 | 0 % | +9 ↑ | +7,2 % | -9 ↓ | -6,3 % | -31 ↓ | -18,9 % | |
| EZ. Collecte et gestion de l'eau, des déchets et dépollution | 1 039 | 781 | 887 | 3 % | +105 ↑ | +13,5 % | +221 ↑ | +33,1 % | -152 ↓ | -14,7 % | |
| FZ. Construction de bâtiments, Génie civil, trav. de construction spécialisés | 5 468 | 4 227 | 4 599 | 16 % | +372 ↑ | +8,8 % | +2 004 ↑ | +77,2 % | -868 ↓ | -15,9 % | |
| GZ1. Commerce et réparation d'automobiles et motocycles | 200 | 166 | 189 | 1 % | +23 ↑ | +13,8 % | +94 ↑ | +98,0 % | -10 ↓ | -5,1 % | |
| GZ2. Commerce gros hors automobile et motocycle | 1 125 | 986 | 979 | 3 % | -7 ↓ | -0,7 % | +193 ↑ | +24,6 % | -146 ↓ | -12,9 % | |
| GZ3. Commerce de détail, sauf automobiles et motocycles | 1 308 | 1 321 | 1 345 | 5 % | +25 ↑ | +1,9 % | -21 ↓ | -1,5 % | +37 ↑ | +2,9 % | |
| HZ. Transports, entreposage et service auxiliaire des transports | 5 790 | 5 066 | 5 460 | 19 % | +393 ↑ | +7,8 % | +760 ↑ | +16,2 % | -330 ↓ | -5,7 % | |
| IZ. Hébergement et restauration | 379 | 209 | 213 | 1 % | +4 ↑ | +1,9 % | +174 ↑ | +446,5 % | -166 ↓ | -43,8 % | |
| JA. Édition, audiovisuel, programmation et diffusion | 13 | 7 | 7 | 0 % | -0 ↓ | -0,5 % | +6 ↑ | +643,3 % | -6 ↓ | -45,4 % | |
| JB. Télécommunications | 68 | 50 | 63 | 0 % | +13 ↑ | +25,6 % | +2 ↑ | +3,5 % | -5 ↓ | -7,4 % | |
| JC. Programmation, conseil et autres act. informatiques et serv. d'information | 242 | 237 | 268 | 1 % | +31 ↑ | +13,3 % | +77 ↑ | +40,2 % | +26 ↑ | +10,9 % | |
| KZ. Activités financières et d'assurance | 461 | 315 | 364 | 1 % | +50 ↑ | +15,8 % | +145 ↑ | +65,8 % | -97 ↓ | -21,0 % | |
| LZ. Activités immobilières | 69 | 47 | 53 | 0 % | +6 ↑ | +12,8 % | +14 ↑ | +37,8 % | -17 ↓ | -23,8 % | |
| MA. Activités juridiques, comptables, gestion, architecture, ingénierie | 844 | 683 | 702 | 2 % | +20 ↑ | +2,9 % | +173 ↑ | +32,7 % | -141 ↓ | -16,7 % | |
| MB. Recherche-développement scientifique | 28 | 31 | 33 | 0 % | +2 ↑ | +6,5 % | +9 ↑ | +36,9 % | +5 ↑ | +16,3 % | |
| MC. Autres activités spécialisées, scientifiques et techniques | 143 | 157 | 209 | 1 % | +52 ↑ | +33,4 % | +48 ↑ | +30,1 % | +67 ↑ | +46,9 % | |
| NZ. Activités administratives et de soutien aux entreprises | 4 033 | 3 971 | 4 149 | 14 % | +178 ↑ | +4,5 % | +514 ↑ | +14,2 % | +116 ↑ | +2,9 % | |
| OZ. Administration publique et défense, sécurité sociale obligatoire | 60 | 31 | 35 | 0 % | +4 ↑ | +13,2 % | -38 ↓ | -52,1 % | -25 ↓ | -41,8 % | |
| PZ. Enseignement | 183 | 103 | 115 | 0 % | +11 ↑ | +11,0 % | +36 ↑ | +46,2 % | -68 ↓ | -37,2 % | |
| QA. Activités pour la santé humaine | 240 | 174 | 193 | 1 % | +19 ↑ | +11,2 % | +20 ↑ | +11,3 % | -47 ↓ | -19,6 % | |
| QB. Hébergement médico-social et social, action sociale sans hébergement | 141 | 144 | 184 | 1 % | +40 ↑ | +28,1 % | +60 ↑ | +48,8 % | +43 ↑ | +30,6 % | |
| RZ. Arts, spectacles et activités récréatives | 98 | 30 | 30 | 0 % | -0 ↓ | -0,2 % | +21 ↑ | +242,0 % | -68 ↓ | -69,5 % | |
| STU. Autres activités de services | 114 | 75 | 95 | 0 % | +20 ↑ | +26,1 % | +38 ↑ | +67,3 % | -20 ↓ | -17,2 % | |

Source : Dares, exploitation des déclarations sociales nominatives (DSN) et des fichiers Pôle emploi des déclarations mensuelles des agences d'intérim.