

Emploi intérimaire dans le département de l'Oise

Données traitées : mars 2021

Équivalents temps pleins et effectifs en fin de mois

Situation à fin mars 2021

Données CVS	ETP					Effectifs en fin de mois (*)				
	Total	Agriculture	Industrie	Construction	Tertiaire	Total	Agriculture	Industrie	Construction	Tertiaire
Nombre	10 573	28	4 017	1 159	5 369	10 926	33	4 223	1 200	5 469
Part	100 %	0 %	38 %	11 %	51 %	100 %	0 %	39 %	11 %	50 %
Évolution mensuelle	↑ +3,1 %	↑ +3,3 %	↑ +3,4 %	↑ +0,8 %	↑ +3,4 %	↑ +0,8 %	↑ +17,1 %	↑ +1,5 %	↓ -1,6 %	↑ +0,7 %
Évolution annuelle	↑ +37,2 %	↑ +26,1 %	↑ +35,8 %	↑ +27,9 %	↑ +40,5 %	↑ +95,9 %	↑ +79,4 %	↑ +111,7 %	↑ +144,4 %	↑ +78,1 %
	+2 865	+6	+1 059	+253	+1 548	+5 350	+15	+2 228	+709	+2 398

Source : Dares, exploitation des déclarations sociales nominatives (DSN) et des fichiers Pôle emploi des déclarations mensuelles des agences d'intérim.

* : nombre de contrats en cours d'exécution sur cinq jours pertinents en fin de mois

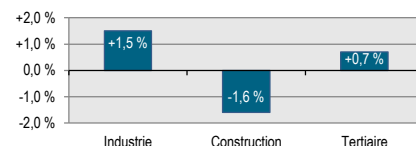

Équivalents temps pleins et effectifs en fin de mois par grand secteur d'activité

Situation à fin mars 2021

Suivi de l'intérim - Ensemble (cvs)

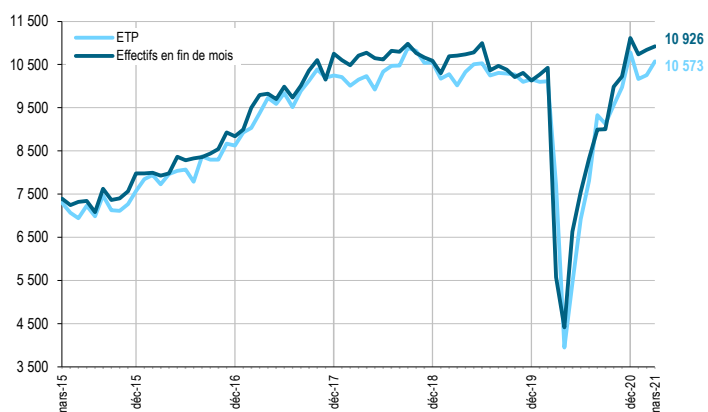

Suivi de l'intérim - Industrie (cvs)

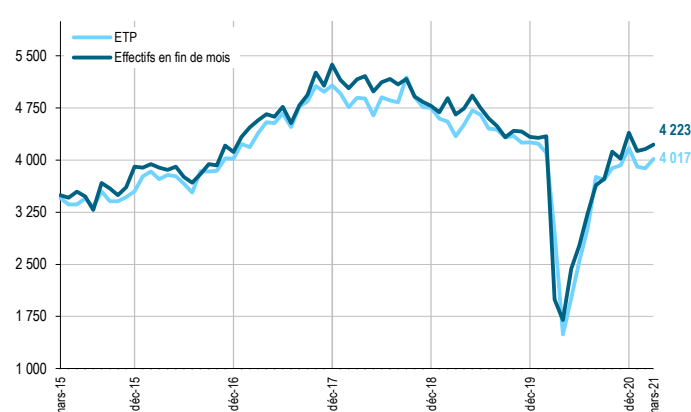

Suivi de l'intérim - Construction (cvs)

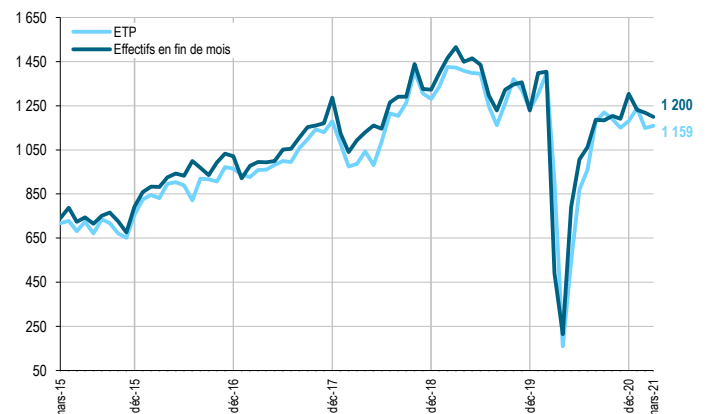

Suivi de l'intérim - Tertiaire (cvs)

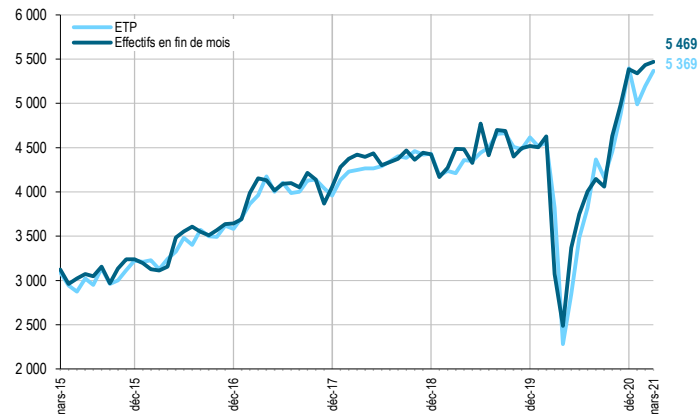

Variation mensuelle des effectifs intérimaires en fin de mois - Département de l'Oise

Données cvs

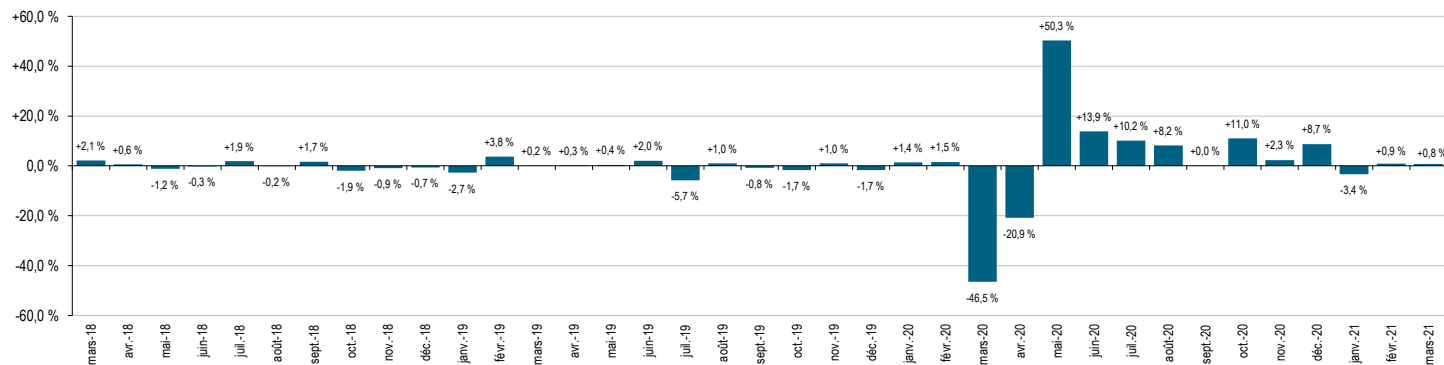

Emploi intérimaire dans le département de l'Oise

Données traitées : mars 2021

Effectifs en fin de mois par grand secteur d'activité Situation à fin mars 2021

Données CVS	Mars 2020	Février 2021	Mars 2021	Part	Variation mensuelle		Variation trimestrielle		Variation annuelle		Tendance
					nombre	%	nombre	%	nombre	%	
Agriculture	19	29	33	0 %	+5 ↑	+17,1 %	+0 ↑	+0,4 %	+15 ↑	+79,4 %	
Industrie	1 995	4 161	4 223	39 %	+62 ↑	+1,5 %	-170 ↓	-3,9 %	+2 228 ↑	+111,7 %	
Construction	491	1 219	1 200	11 %	-19 ↓	-1,6 %	-104 ↓	-8,0 %	+709 ↑	+144,4 %	
Tertiaire	3 072	5 431	5 469	50 %	+38 ↑	+0,7 %	+84 ↑	+1,6 %	+2 398 ↑	+78,1 %	
Total département de l'Oise	5 576	10 840	10 926	100 %	+86 ↑	+0,8 %	-190 ↓	-1,7 %	+5 350 ↑	+95,9 %	

Source : Dares, exploitation des déclarations sociales nominatives (DSN) et des fichiers Pôle emploi des déclarations mensuelles des agences d'intérim.

Effectifs en fin de mois par secteur d'activité détaillé Situation à fin mars 2021

Données CVS	Mars 2020	Février 2021	Mars 2021	Part	Variation mensuelle		Variation trimestrielle		Variation annuelle		Tendance
					nombre	%	nombre	%	nombre	%	
AZ. Agriculture, sylviculture et pêche	19	29	33	0 %	+5 ↑	+17,1 %	+0 ↑	+0,4 %	+15 ↑	+79,4 %	
BZ. Industries extractives	10	33	30	0 %	-3 ↓	-8,1 %	+12 ↑	+62,7 %	+21 ↑	+217,2 %	
CA. Ind. alimentaires, boissons et fab. de produits à base de tabac	100	137	134	1 %	-2 ↓	-1,7 %	-12 ↓	-8,0 %	+35 ↑	+35,0 %	
CB. Fab. de textiles, ind. de l'habillement, du cuir et de la chaussure	134	259	274	3 %	+15 ↑	+6,0 %	-41 ↓	-13,1 %	+140 ↑	+105,1 %	
CC. Travail du bois, industrie du papier et imprimerie	125	207	218	2 %	+10 ↑	+5,0 %	+13 ↑	+6,4 %	+93 ↑	+74,4 %	
CD. Cokéfaction et raffinage	s	4	3								
CE. Industrie chimique	420	505	551	5 %	+45 ↑	+8,9 %	-65 ↓	-10,5 %	+131 ↑	+31,1 %	
CF. Industrie pharmaceutique	126	93	91	1 %	-1 ↓	-1,5 %	+11 ↑	+14,3 %	-34 ↓	-27,4 %	
CG. Fab. de prod. en caoutchouc, plastique, autres minéraux non métall.	228	603	560	5 %	-43 ↓	-7,2 %	-105 ↓	-15,9 %	+332 ↑	+146,0 %	
CH. Métallurgie et fab. de prod. métalliques sauf machines et équipement	181	599	623	6 %	+25 ↑	+4,2 %	+48 ↑	+8,4 %	+443 ↑	+245,1 %	
CI. Fabrication de produits informatiques, électroniques et optiques	31	50	56	1 %	+5 ↑	+10,0 %	+6 ↑	+12,3 %	+25 ↑	+81,6 %	
CJ. Fabrication d'équipements électriques	80	75	94	1 %	+19 ↑	+25,2 %	+17 ↑	+22,0 %	+13 ↑	+16,7 %	
CK. Fabrication de machines et équipements n.c.a.	83	394	358	3 %	-36 ↓	-9,2 %	-71 ↓	-16,5 %	+275 ↑	+331,9 %	
CL. Industrie automobile et fabrication d'autres matériels de transport	159	530	535	5 %	+6 ↑	+1,1 %	-14 ↓	-2,5 %	+377 ↑	+236,9 %	
CM. Autres industries manufacturières, réparation et installation de machines et équipement	71	334	354	3 %	+20 ↑	+5,8 %	+24 ↑	+7,3 %	+283 ↑	+399,2 %	
DZ. Prod. et distribution d'électricité, gaz, vapeur, et air conditionné	19	46	44	0 %	-2 ↓	-4,7 %	+21 ↑	+88,9 %	+25 ↑	+128,6 %	
EZ. Collecte et gestion de l'eau, des déchets et dépollution	229	292	298	3 %	+5 ↑	+1,8 %	-16 ↓	-5,0 %	+68 ↑	+29,9 %	
FZ. Construction de bâtiments, Génie civil, trav. de construction spécialisés	491	1 219	1 200	11 %	-19 ↓	-1,6 %	-104 ↓	-8,0 %	+709 ↑	+144,4 %	
GZ1. Commerce et réparation d'automobiles et motocycles	34	44	42	0 %	-1 ↓	-3,0 %	-27 ↓	-38,6 %	+8 ↑	+24,8 %	
GZ2. Commerce gros hors automobile et motocycle	480	888	876	8 %	-12 ↓	-1,4 %	+52 ↑	+6,4 %	+396 ↑	+82,6 %	
GZ3. Commerce de détail, sauf automobiles et motocycles	113	436	397	4 %	-39 ↓	-8,9 %	-41 ↓	-9,5 %	+285 ↑	+252,2 %	
HZ. Transports, entreposage et service auxiliaire des transports	1 079	2 624	2 657	24 %	+33 ↑	+1,3 %	+173 ↑	+6,9 %	+1 578 ↑	+146,3 %	
IZ. Hébergement et restauration	11	38	56	1 %	+18 ↑	+49,0 %	+9 ↑	+19,2 %	+45 ↑	+410,7 %	
JA. Édition, audiovisuel, programmation et diffusion	23	25	28	0 %	+2 ↑	+8,1 %	-3 ↓	-10,5 %	+5 ↑	+20,8 %	
JB. Télécommunications	14	6	6	0 %	+0 ↑	+3,5 %	-2 ↓	-22,7 %	-8 ↓	-55,5 %	
JC. Programmation, conseil et autres act. informatiques et serv. d'information	15	19	25	0 %	+5 ↑	+26,8 %	-5 ↓	-18,2 %	+10 ↑	+65,4 %	
KZ. Activités financières et d'assurance	52	45	43	0 %	-2 ↓	-4,3 %	-25 ↓	-36,3 %	-9 ↓	-17,2 %	
LZ. Activités immobilières	s	13	17								
MA. Activités juridiques, comptables, gestion, architecture, ingénierie	107	303	270	2 %	-33 ↓	-10,9 %	-36 ↓	-11,6 %	+163 ↑	+152,8 %	
MB. Recherche-développement scientifique	8	5	8	0 %	+3 ↑	+59,4 %	+0 ↑	+0,6 %	-0 ↓	-0,6 %	
MC. Autres activités spécialisées, scientifiques et techniques	0	9	11	0 %	+2 ↑	+27,0 %	+5 ↑	+68,2 %	+11		
NZ. Activités administratives et de soutien aux entreprises	1 012	810	854	8 %	+45 ↑	+5,5 %	-22 ↓	-2,5 %	-158 ↓	-15,6 %	
OZ. Administration publique et défense, sécurité sociale obligatoire	6	12	13	0 %	+1 ↑	+4,8 %	+7 ↑	+121,2 %	+7 ↑	+115,2 %	
PZ. Enseignement	17	17	22	0 %	+4 ↑	+24,7 %	-8 ↓	-27,2 %	+5 ↑	+28,2 %	
QA. Activités pour la santé humaine	27	33	39	0 %	+6 ↑	+18,1 %	+2 ↑	+6,6 %	+12 ↑	+44,8 %	
QB. Hébergement médico-social et social, action sociale sans hébergement	49	62	63	1 %	+1 ↑	+2,0 %	-5 ↓	-7,9 %	+14 ↑	+28,8 %	
RZ. Arts, spectacles et activités récréatives	s	3	7								
STU. Autres activités de services	24	39	36	0 %	-4 ↓	-9,6 %	+5 ↑	+16,7 %	+12 ↑	+50,5 %	

(s) Secret statistique

Source : Dares, exploitation des déclarations sociales nominatives (DSN) et des fichiers Pôle emploi des déclarations mensuelles des agences d'intérim.