

Emploi intérimaire dans le département de l'Oise

Données traitées : février 2021

Équivalents temps pleins et effectifs en fin de mois

Situation à fin février 2021

Données CVS	ETP					Effectifs en fin de mois (*)				
	Total	Agriculture	Industrie	Construction	Tertiaire	Total	Agriculture	Industrie	Construction	Tertiaire
Nombre	10 303	27	3 900	1 162	5 214	10 819	30	4 152	1 220	5 417
Part	100 %	0 %	38 %	11 %	51 %	100 %	0 %	38 %	11 %	50 %
Évolution mensuelle	↑ +1,2 %	↓ -22,3 %	↓ -0,3 %	↓ -6,2 %	↑ +4,5 %	↑ +0,8 %	↓ -18,6 %	↑ +0,7 %	↓ -1,2 %	↑ +1,5 %
Évolution annuelle	↑ +1,4 %	↓ -43,4 %	↓ -5,4 %	↓ -17,5 %	↑ +13,8 %	↑ +3,9 %	↓ -40,6 %	↓ -4,2 %	↓ -13,2 %	↑ +17,3 %
	+144	-21	-221	-246	+632	+409	-20	-182	-185	+797

Source : Dares, exploitation des déclarations sociales nominatives (DSN) et des fichiers Pôle emploi des déclarations mensuelles des agences d'intérim.

* : nombre de contrats en cours d'exécution sur cinq jours pertinents en fin de mois

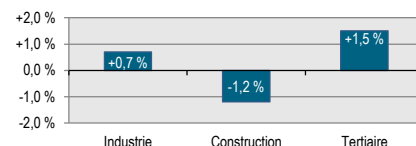

Équivalents temps pleins et effectifs en fin de mois par grand secteur d'activité

Situation à fin février 2021

Suivi de l'intérim - Ensemble (cvs)

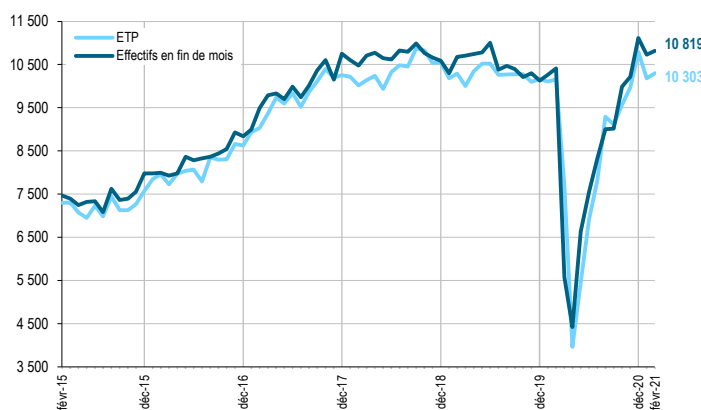

Suivi de l'intérim - Industrie (cvs)

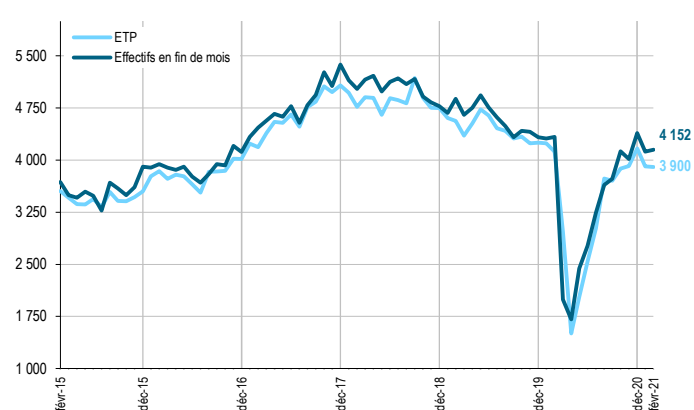

Suivi de l'intérim - Construction (cvs)

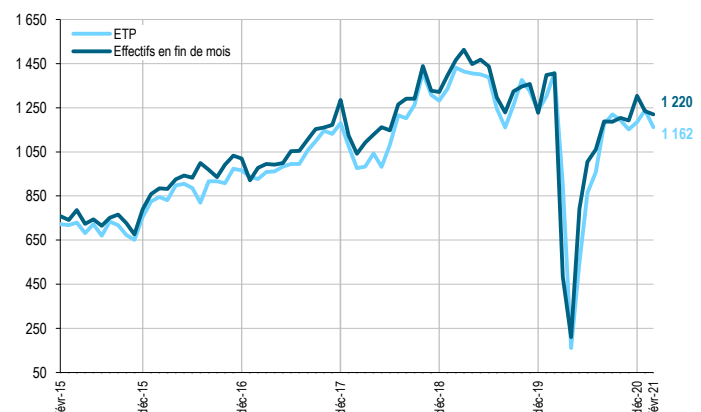

Suivi de l'intérim - Tertiaire (cvs)

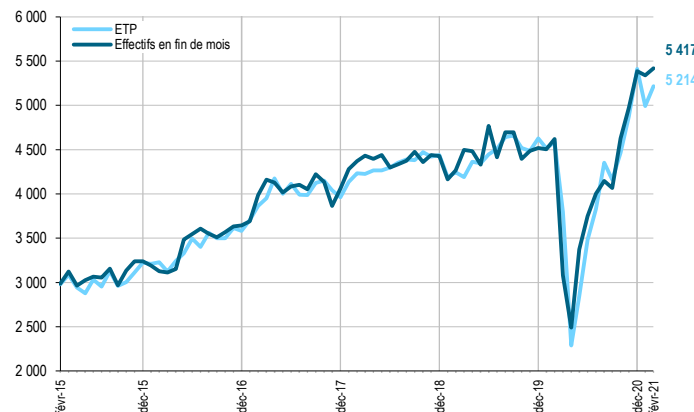

Variation mensuelle des effectifs intérimaires en fin de mois - Département de l'Oise
Données cvs

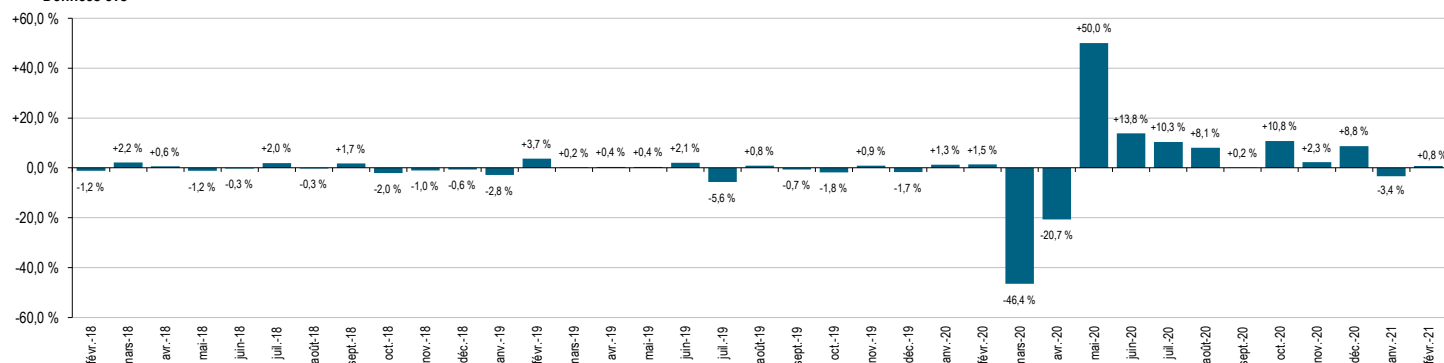

Emploi intérimaire dans le département de l'Oise

Données traitées : février 2021

Effectifs en fin de mois par grand secteur d'activité

Situation à fin février 2021

Données CVS	Février 2020	Janvier 2021	Février 2021	Part	Variation mensuelle		Variation trimestrielle		Variation annuelle		Tendance
					nombre	%	nombre	%	nombre	%	
Agriculture	50	36	30	0 %	-7 ↓	-18,6 %	-2 ↓	-7,0 %	-20 ↓	-40,6 %	
Industrie	4 334	4 124	4 152	38 %	+28 ↑	+0,7 %	+135 ↑	+3,4 %	-182 ↓	-4,2 %	
Construction	1 405	1 234	1 220	11 %	-14 ↓	-1,2 %	+28 ↑	+2,3 %	-185 ↓	-13,2 %	
Tertiaire	4 620	5 338	5 417	50 %	+79 ↑	+1,5 %	+442 ↑	+8,9 %	+797 ↑	+17,3 %	
Total département de l'Oise	10 410	10 733	10 819	100 %	+86 ↑	+0,8 %	+603 ↑	+5,9 %	+409 ↑	+3,9 %	

Source : Dares, exploitation des déclarations sociales nominatives (DSN) et des fichiers Pôle emploi des déclarations mensuelles des agences d'intérim.

Effectifs en fin de mois par secteur d'activité détaillé

Situation à fin février 2021

Données CVS	Février 2020	Janvier 2021	Février 2021	Part	Variation mensuelle		Variation trimestrielle		Variation annuelle		Tendance
					nombre	%	nombre	%	nombre	%	
AZ. Agriculture, sylviculture et pêche	50	36	30	0 %	-7 ↓	-18,6 %	-2 ↓	-7,0 %	-20 ↓	-40,6 %	
BZ. Industries extractives	13	26	34	0 %	+8 ↑	+32,3 %	+18 ↑	+115,1 %	+21 ↑	+160,7 %	
CA. Ind. alimentaires, boissons et fab. de produits à base de tabac	195	135	137	1 %	+2 ↑	+1,4 %	+10 ↑	+8,0 %	-58 ↓	-29,6 %	
CB. Fab. de textiles, ind. de l'habillement, du cuir et de la chaussure	268	267	256	2 %	-11 ↓	-4,0 %	+4 ↑	+1,5 %	-13 ↓	-4,7 %	
CC. Travail du bois, industrie du papier et imprimerie	183	211	205	2 %	-6 ↓	-2,8 %	+21 ↑	+11,4 %	+22 ↑	+11,9 %	
CD. Cokéfaction et raffinage	s	s	3								
CE. Industrie chimique	628	525	508	5 %	-17 ↓	-3,2 %	-84 ↓	-14,1 %	-120 ↓	-19,1 %	
CF. Industrie pharmaceutique	119	77	92	1 %	+15 ↑	+18,9 %	+22 ↑	+31,1 %	-27 ↓	-22,6 %	
CG. Fab. de prod. en caoutchouc, plastique, autres minéraux non métall.	593	605	607	6 %	+3 ↑	+0,4 %	-4 ↓	-0,6 %	+14 ↑	+2,4 %	
CH. Métallurgie et fab. de prod. métalliques sauf machines et équipement	631	552	587	5 %	+36 ↑	+6,5 %	+80 ↑	+15,8 %	-43 ↓	-6,9 %	
CI. Fabrication de produits informatiques, électroniques et optiques	76	48	50	0 %	+2 ↑	+3,4 %	+4 ↑	+7,7 %	-26 ↓	-34,3 %	
CJ. Fabrication d'équipements électriques	109	77	72	1 %	-6 ↓	-7,2 %	+6 ↑	+9,1 %	-37 ↓	-34,3 %	
CK. Fabrication de machines et équipements n.c.a.	356	390	401	4 %	+10 ↑	+2,7 %	-1 ↓	-0,3 %	+45 ↑	+12,6 %	
CL. Industrie automobile et fabrication d'autres matériels de transport	399	563	531	5 %	-33 ↓	-5,8 %	+23 ↑	+4,4 %	+132 ↑	+33,1 %	
CM. Autres industries manufacturières, réparation et installation de machines et équipement	409	315	333	3 %	+18 ↑	+5,8 %	+14 ↑	+4,4 %	-76 ↓	-18,5 %	
DZ. Prod. et distribution d'électricité, gaz, vapeur, et air conditionné	25	49	45	0 %	-5 ↓	-9,6 %	+25 ↑	+130,6 %	+20 ↑	+79,3 %	
EZ. Collecte et gestion de l'eau, des déchets et dépollution	329	282	291	3 %	+8 ↑	+2,9 %	-6 ↓	-2,0 %	-39 ↓	-11,8 %	
FZ. Construction de bâtiments, Génie civil, trav. de construction spécialisés	1 405	1 234	1 220	11 %	-14 ↓	-1,2 %	+28 ↑	+2,3 %	-185 ↓	-13,2 %	
GZ1. Commerce et réparation d'automobiles et motocycles	81	55	44	0 %	-11 ↓	-20,6 %	-18 ↓	-28,5 %	-37 ↓	-45,5 %	
GZ2. Commerce gros hors automobile et motocycle	928	881	888	8 %	+7 ↑	+0,8 %	+62 ↑	+7,4 %	-40 ↓	-4,3 %	
GZ3. Commerce de détail, sauf automobiles et motocycles	360	397	444	4 %	+47 ↑	+11,9 %	+166 ↑	+59,8 %	+84 ↑	+23,3 %	
HZ. Transports, entreposage et service auxiliaire des transports	1 541	2 507	2 606	24 %	+98 ↑	+3,9 %	+315 ↑	+13,8 %	+1 065 ↑	+69,1 %	
IZ. Hébergement et restauration	134	69	39	0 %	-30 ↓	-43,6 %	-15 ↓	-27,4 %	-96 ↓	-71,2 %	
JA. Édition, audiovisuel, programmation et diffusion	32	25	24	0 %	-1 ↓	-4,2 %	-12 ↓	-33,7 %	-8 ↓	-23,6 %	
JB. Télécommunications	23	4	6	0 %	+2 ↑	+51,9 %	-3 ↓	-32,1 %	-17 ↓	-74,5 %	
JC. Programmation, conseil et autres act. informatiques et serv. d'information	24	24	19	0 %	-5 ↓	-21,7 %	-11 ↓	-36,3 %	-5 ↓	-21,2 %	
KZ. Activités financières et d'assurance	109	47	45	0 %	-2 ↓	-3,7 %	-17 ↓	-28,0 %	-64 ↓	-58,5 %	
LZ. Activités immobilières	13	10	13	0 %	+3 ↑	+31,9 %	-0 ↓	-1,9 %	-1 ↓	-4,6 %	
MA. Activités juridiques, comptables, gestion, architecture, ingénierie	213	288	306	3 %	+18 ↑	+6,1 %	+23 ↑	+8,3 %	+93 ↑	+43,8 %	
MB. Recherche-développement scientifique	10	5	5	0 %	-0 ↓	-7,1 %	+0 ↑	+4,4 %	-6 ↓	-54,7 %	
MC. Autres activités spécialisées, scientifiques et techniques	6	6	9	0 %	+3 ↑	+42,1 %	+5 ↑	+161,1 %	+3 ↑	+49,5 %	
NZ. Activités administratives et de soutien aux entreprises	854	852	807	7 %	-45 ↓	-5,3 %	-49 ↓	-5,7 %	-47 ↓	-5,5 %	
OZ. Administration publique et défense, sécurité sociale obligatoire	9	6	12	0 %	+6 ↑	+114,8 %	+7 ↑	+141,4 %	+3 ↑	+41,0 %	
PZ. Enseignement	38	31	17	0 %	-15 ↓	-47,3 %	-12 ↓	-41,9 %	-21 ↓	-56,3 %	
QA. Activités pour la santé humaine	40	32	32	0 %	-0 ↓	-0,7 %	-11 ↓	-25,1 %	-8 ↓	-19,4 %	
QB. Hébergement médico-social et social, action sociale sans hébergement	50	56	62	1 %	+6 ↑	+10,5 %	+1 ↑	+1,8 %	+12 ↑	+24,5 %	
RZ. Arts, spectacles et activités récréatives	12	5	3	0 %	-2 ↓	-44,8 %	-4 ↓	-60,6 %	-9 ↓	-75,5 %	
STU. Autres activités de services	146	38	39	0 %	+2 ↑	+4,3 %	+14 ↑	+52,4 %	-106 ↓	-73,0 %	

(S) Secret statistique

Source : Dares, exploitation des déclarations sociales nominatives (DSN) et des fichiers Pôle emploi des déclarations mensuelles des agences d'intérim.