

Emploi intérimaire dans le département de l'Aisne

Données traitées : novembre 2020

Équivalents temps pleins et effectifs en fin de mois

Situation à fin novembre 2020

Données CVS	ETP					Effectifs en fin de mois (*)				
	Total	Agriculture	Industrie	Construction	Tertiaire	Total	Agriculture	Industrie	Construction	Tertiaire
Nombre	5 002	21	2 249	751	1 981	5 183	20	2 443	783	1 938
Part	100 %	0 %	45 %	15 %	40 %	100 %	0 %	47 %	15 %	37 %
Évolution mensuelle	↑ +2,0 %	↑ +20,5 %	↑ +0,4 %	↑ +4,9 %	↑ +2,7 %	↑ +1,2 %	↑ +10,6 %	↑ +5,3 %	↑ +6,1 %	↓ -5,3 %
Évolution annuelle	↓ -5,7 %	↑ +49,5 %	↓ -8,1 %	↓ -12,7 %	→ 0,0 %	↓ -4,8 %	↑ +50,5 %	↓ -4,9 %	↓ -13,3 %	↓ -1,1 %
	-301	+7	-197	-110	-1	-260	+7	-125	-120	-22

Source : Dares, exploitation des déclarations sociales nominatives (DSN) et des fichiers Pôle emploi des déclarations mensuelles des agences d'intérim.

* : nombre de contrats en cours d'exécution sur cinq jours pertinents en fin de mois

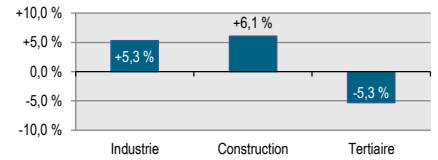

Équivalents temps pleins et effectifs en fin de mois par grand secteur d'activité

Situation à fin novembre 2020

Suivi de l'intérim - Ensemble (cvs)

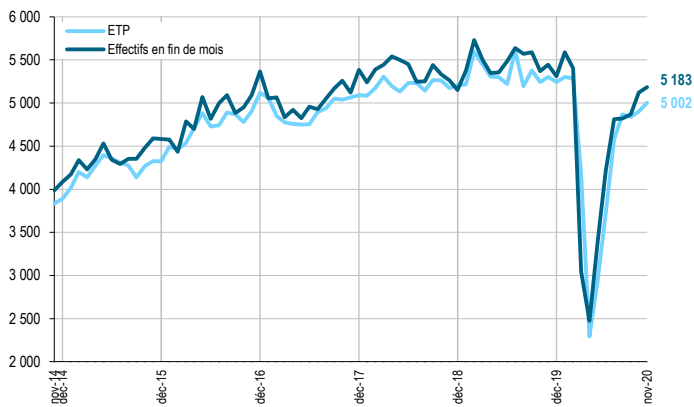

Suivi de l'intérim - Industrie (cvs)

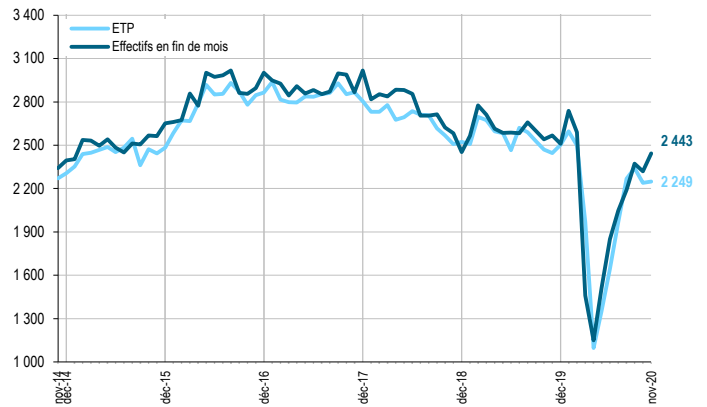

Suivi de l'intérim - Construction (cvs)

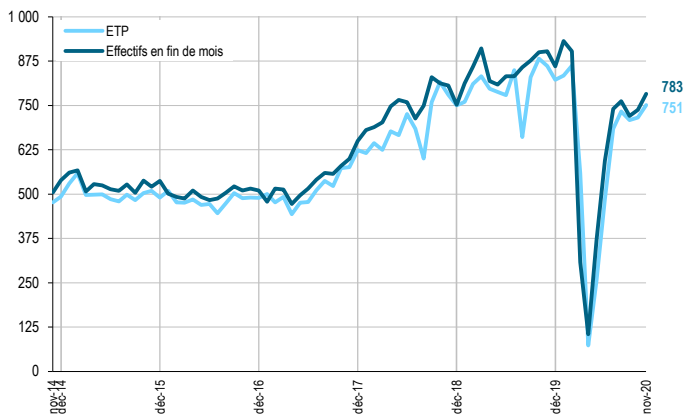

Suivi de l'intérim - Tertiaire (cvs)

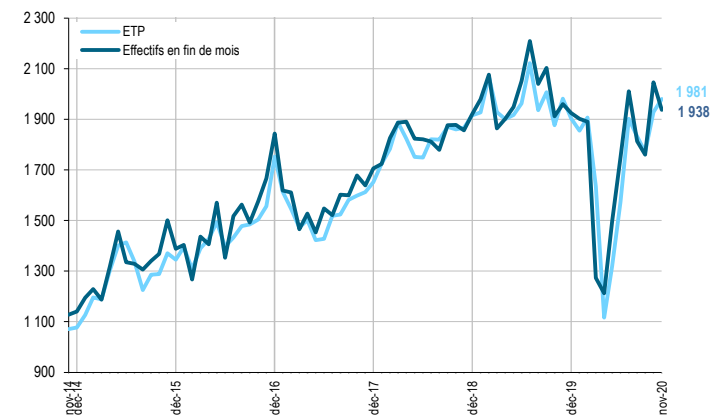

Variation mensuelle des effectifs intérimaires en fin de mois - Département de l'Aisne

Données cvs

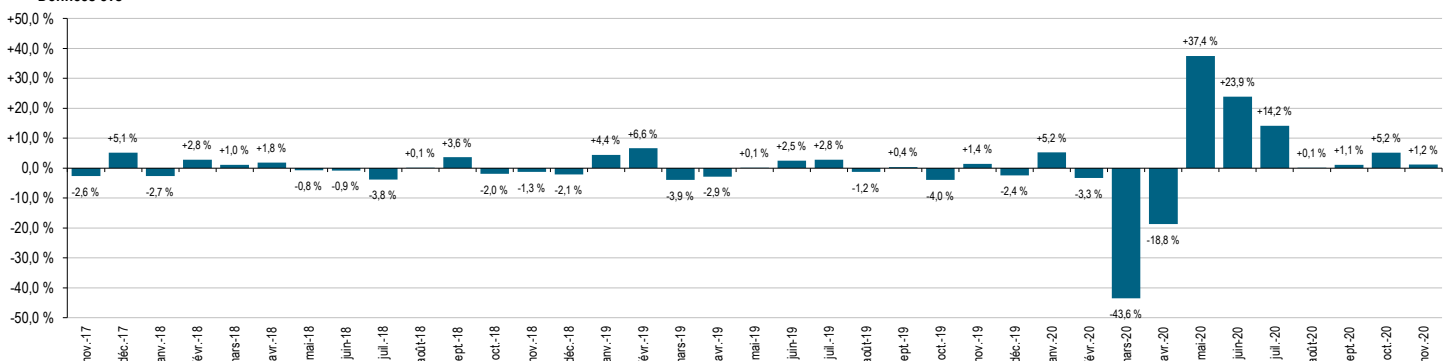

Emploi intérimaire dans le département de l'Aisne

Données traitées : novembre 2020

Effectifs en fin de mois par grand secteur d'activité
Situation à fin novembre 2020

Données CVS	Novembre 2019	Octobre 2020	Novembre 2020	Part	Variation mensuelle		Variation trimestrielle		Variation annuelle		Tendance
					nombre	%	nombre	%	nombre	%	
Agriculture	13	18	20	0 %	+2 ↑	+10,6 %	-31 ↓	-60,8 %	+7 ↑	+50,5 %	
Industrie	2 568	2 319	2 443	47 %	+124 ↑	+5,3 %	+251 ↑	+11,4 %	-125 ↓	-4,9 %	
Construction	903	738	783	15 %	+45 ↑	+6,1 %	+21 ↑	+2,8 %	-120 ↓	-13,3 %	
Tertiaire	1 960	2 046	1 938	37 %	-109 ↓	-5,3 %	+124 ↑	+6,8 %	-22 ↓	-1,1 %	
Total département de l'Aisne	5 444	5 121	5 183	100 %	+62 ↑	+1,2 %	+364 ↑	+7,6 %	-260 ↓	-4,8 %	

Source : Dares, exploitation des déclarations sociales nominatives (DSN) et des fichiers Pôle emploi des déclarations mensuelles des agences d'intérim.

Effectifs en fin de mois par secteur d'activité détaillé
Situation à fin novembre 2020

Données CVS	Novembre 2019	Octobre 2020	Novembre 2020	Part	Variation mensuelle		Variation trimestrielle		Variation annuelle		Tendance
					nombre	%	nombre	%	nombre	%	
AZ. Agriculture, sylviculture et pêche	13	18	20	0 %	+2 ↑	+10,6 %	-31 ↓	-60,8 %	+7 ↑	+50,5 %	
BZ. Industries extractives	12	9	10	0 %	+1 ↑	+8,8 %	+2 ↑	+23,4 %	-2 ↓	-14,8 %	
CA. Ind. alimentaires, boissons et fab. de produits à base de tabac	637	591	621	12 %	+30 ↑	+5,1 %	+50 ↑	+8,8 %	-16 ↓	-2,5 %	
CB. Fab. de textiles, ind. de l'habillement, du cuir et de la chaussure	126	6	56	1 %	+50 ↑	+841,1 %	-25 ↓	-30,8 %	-70 ↓	-55,6 %	
CC. Travail du bois, industrie du papier et imprimerie	171	102	109	2 %	+8 ↑	+7,5 %	+7 ↑	+6,4 %	-62 ↓	-36,2 %	
CD. Cokéfaction et raffinage	0	0	0	0 %	0		0		0		
CE. Industrie chimique	203	120	115	2 %	-6 ↓	-4,6 %	-11 ↓	-9,1 %	-88 ↓	-43,4 %	
CF. Industrie pharmaceutique	0	0	0	0 %	0		0		0		
CG. Fab. de prod. en caoutchouc, plastique, autres minéraux non métall.	231	323	316	6 %	-7 ↓	-2,2 %	+41 ↑	+14,7 %	+85 ↑	+36,6 %	
CH. Métallurgie et fab. de prod. métalliques sauf machines et équipement	328	422	414	8 %	-9 ↓	-2,1 %	+60 ↑	+16,8 %	+86 ↑	+26,2 %	
CI. Fabrication de produits informatiques, électroniques et optiques	s	s	s								
CJ. Fabrication d'équipements électriques	126	135	151	3 %	+16 ↑	+11,8 %	+44 ↑	+41,0 %	+24 ↑	+19,3 %	
CK. Fabrication de machines et équipements n.c.a.	52	40	38	1 %	-2 ↓	-6,1 %	+13 ↑	+52,5 %	-14 ↓	-27,4 %	
CL. Industrie automobile et fabrication d'autres matériels de transport	287	241	282	5 %	+41 ↑	+17,2 %	+38 ↑	+15,4 %	-5 ↓	-1,7 %	
CM. Autres industries manufacturières, réparation et installation de machines et équipement	230	218	219	4 %	+0 ↑	+0,1 %	+26 ↑	+13,7 %	-11 ↓	-4,9 %	
DZ. Prod. et distribution d'électricité, gaz, vapeur, et air conditionné	53	11	7	0 %	-4 ↓	-38,9 %	-4 ↓	-37,6 %	-46 ↓	-87,5 %	
EZ. Collecte et gestion de l'eau, des déchets et dépollution	108	99	104	2 %	+5 ↑	+4,8 %	+10 ↑	+11,2 %	-5 ↓	-4,4 %	
FZ. Construction de bâtiments, Génie civil, trav. de construction spécialisés	903	738	783	15 %	+45 ↑	+6,1 %	+21 ↑	+2,8 %	-120 ↓	-13,3 %	
GZ1. Commerce et réparation d'automobiles et motocycles	67	50	28	1 %	-21 ↓	-42,8 %	-21 ↓	-42,9 %	-38 ↓	-57,4 %	
GZ2. Commerce gros hors automobile et motocycle	372	447	364	7 %	-82 ↓	-18,4 %	-8 ↓	-2,1 %	-8 ↓	-2,1 %	
GZ3. Commerce de détail, sauf automobiles et motocycles	87	108	76	1 %	-32 ↓	-29,5 %	-3 ↓	-3,8 %	-11 ↓	-13,0 %	
HZ. Transports, entreposage et service auxiliaire des transports	450	569	584	11 %	+15 ↑	+2,7 %	+162 ↑	+38,4 %	+134 ↑	+29,8 %	
IZ. Hébergement et restauration	37	36	26	1 %	-10 ↓	-27,3 %	-6 ↓	-18,3 %	-11 ↓	-29,5 %	
JA. Édition, audiovisuel, programmation et diffusion	s	s	s								
JB. Télécommunications	8	0	0	0 %	0		0		-8 ↓	-100,0 %	
JC. Programmation, conseil et autres act. informatiques et serv. d'information	s	s	s								
KZ. Activités financières et d'assurance	39	55	48	1 %	-7 ↓	-12,1 %	+0 ↑	+0,8 %	+9 ↑	+23,4 %	
LZ. Activités immobilières	11	9	8	0 %	-1 ↓	-8,1 %	+0 ↑	+1,9 %	-3 ↓	-26,7 %	
MA. Activités juridiques, comptables, gestion, architecture, ingénierie	51	49	49	1 %	+0 ↑	+0,6 %	+11 ↑	+28,2 %	-2 ↓	-3,0 %	
MB. Recherche-développement scientifique	s	s	s								
MC. Autres activités spécialisées, scientifiques et techniques	s	s	s								
NZ. Activités administratives et de soutien aux entreprises	776	667	687	13 %	+20 ↑	+3,0 %	-16 ↓	-2,2 %	-89 ↓	-11,4 %	
OZ. Administration publique et défense, sécurité sociale obligatoire	s	s	7								
PZ. Enseignement	14	9	13	0 %	+3 ↑	+36,2 %	+7 ↑	+109,1 %	-1 ↓	-9,0 %	
QA. Activités pour la santé humaine	10	11	11	0 %	+1 ↑	+5,4 %	+3 ↑	+35,0 %	+2 ↑	+17,6 %	
QB. Hébergement médico-social et social, action sociale sans hébergement	21	15	16	0 %	+1 ↑	+5,2 %	-0 ↓	-0,8 %	-5 ↓	-23,3 %	
RZ. Arts, spectacles et activités récréatives	s	s	s								
STU. Autres activités de services	9	11	9	0 %	-2 ↓	-18,5 %	+1 ↑	+8,5 %	+0 ↑	+3,4 %	

Source : Dares, exploitation des déclarations sociales nominatives (DSN) et des fichiers Pôle emploi des déclarations mensuelles des agences d'intérim.

(s) Secret statistique