

Emploi intérimaire dans le département de l'Aisne

Données traitées : décembre 2020

Équivalents temps pleins et effectifs en fin de mois

Situation à fin décembre 2020

Données CVS	ETP					Effectifs en fin de mois (*)				
	Total	Agriculture	Industrie	Construction	Tertiaire	Total	Agriculture	Industrie	Construction	Tertiaire
Nombre	5 115	20	2 308	730	2 057	5 339	21	2 450	776	2 092
Part	100 %	0 %	45 %	14 %	40 %	100 %	0 %	46 %	15 %	39 %
Évolution mensuelle	↑ +2,4 %	↓ -4,3 %	↑ +2,7 %	↓ -1,7 %	↑ +3,6 %	↑ +3,0 %	↑ +5,8 %	↑ +0,4 %	↑ +0,5 %	↑ +7,3 %
Évolution annuelle	↓ -2,2 %	↑ +27,1 %	↓ -6,6 %	↓ -12,8 %	↑ +7,8 %	↑ +1,1 %	↑ +51,4 %	↓ -1,5 %	↓ -10,4 %	↑ +9,4 %
	-116	+4	-162	-108	+149	+60	+7	-37	-90	+179

Source : Dares, exploitation des déclarations sociales nominatives (DSN) et des fichiers Pôle emploi des déclarations mensuelles des agences d'intérim.

* : nombre de contrats en cours d'exécution sur cinq jours pertinents en fin de mois

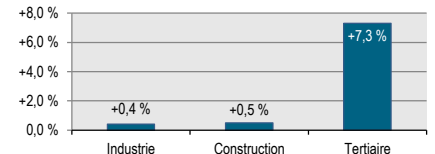

Équivalents temps pleins et effectifs en fin de mois par grand secteur d'activité

Situation à fin décembre 2020

Suivi de l'intérim - Ensemble (cvs)

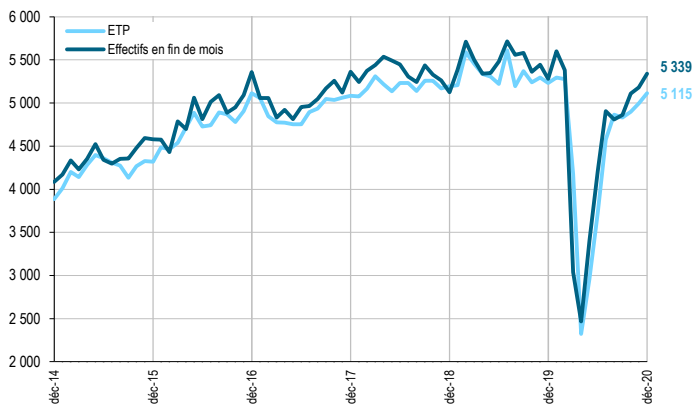

Suivi de l'intérim - Industrie (cvs)

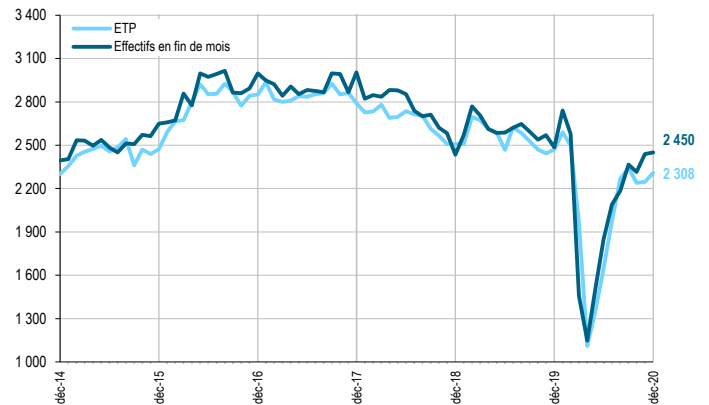

Suivi de l'intérim - Construction (cvs)

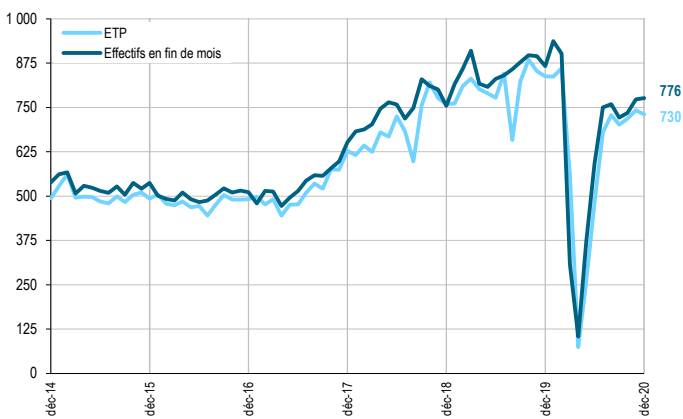

Suivi de l'intérim - Tertiaire (cvs)

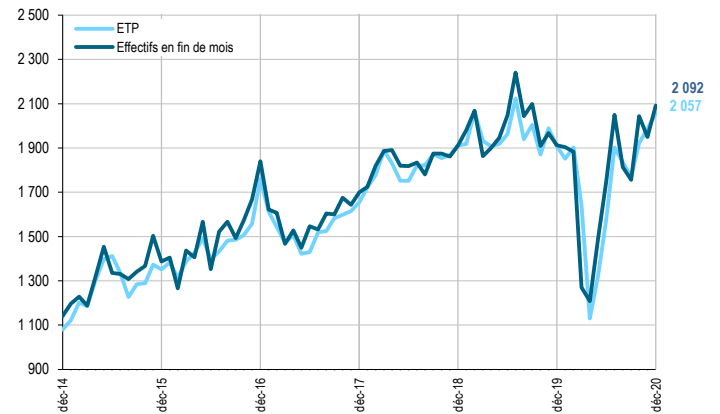

Variation mensuelle des effectifs intérimaires en fin de mois - Département de l'Aisne

Données cvs

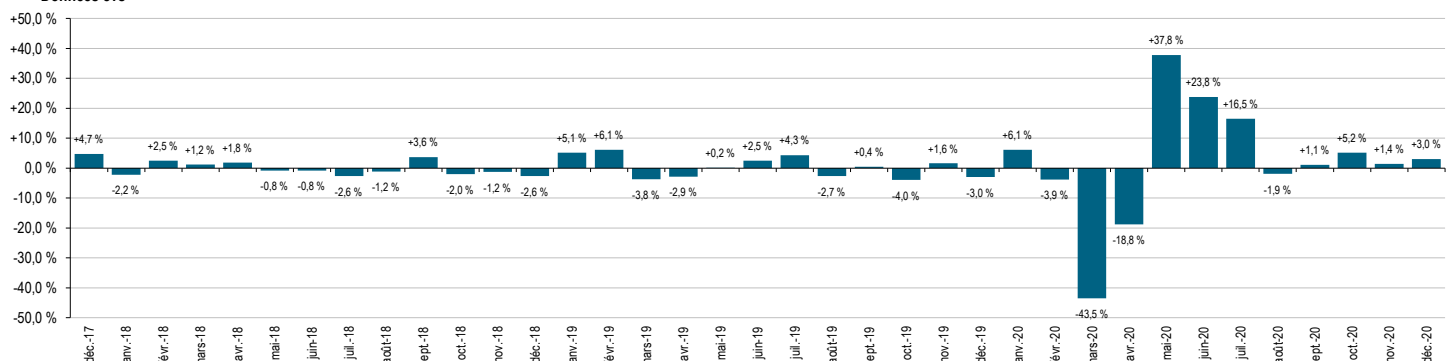

Emploi intérimaire dans le département de l'Aisne

Données traitées : décembre 2020

Effectifs en fin de mois par grand secteur d'activité

Situation à fin décembre 2020

Données CVS	Décembre 2019	Novembre 2020	Décembre 2020	Part	Variation mensuelle		Variation trimestrielle		Variation annuelle		Tendance
					nombre	%	nombre	%	nombre	%	
Agriculture	14	20	21	0 %	+1	+5,8 %	+4	+22,6 %	+7	+51,4 %	
Industrie	2 486	2 439	2 450	46 %	+11	+0,4 %	+83	+3,5 %	-37	-1,5 %	
Construction	866	773	776	15 %	+4	+0,5 %	+55	+7,7 %	-90	-10,4 %	
Tertiaire	1 913	1 949	2 092	39 %	+142	+7,3 %	+336	+19,1 %	+179	+9,4 %	
Total département de l'Aisne	5 279	5 181	5 339	100 %	+158	+3,0 %	+478	+9,8 %	+60	+1,1 %	

Source : Dares, exploitation des déclarations sociales nominatives (DSN) et des fichiers Pôle emploi des déclarations mensuelles des agences d'intérim.

Effectifs en fin de mois par secteur d'activité détaillé

Situation à fin décembre 2020

Données CVS	Décembre 2019	Novembre 2020	Décembre 2020	Part	Variation mensuelle		Variation trimestrielle		Variation annuelle		Tendance
					nombre	%	nombre	%	nombre	%	
AZ. Agriculture, sylviculture et pêche	14	20	21	0 %	+1	+5,8 %	+4	+22,6 %	+7	+51,4 %	
BZ. Industries extractives	11	10	9	0 %	-1	-6,9 %	+0	+4,8 %	-2	-15,5 %	
CA. Ind. alimentaires, boissons et fab. de produits à base de tabac	590	622	558	10 %	-65	-10,4 %	+36	+6,9 %	-32	-5,4 %	
CB. Fab. de textiles, ind. de l'habillement, du cuir et de la chaussure	114	58	116	2 %	+58	+98,9 %	+62	+116,6 %	+2	+1,8 %	
CC. Travail du bois, industrie du papier et imprimerie	153	111	128	2 %	+17	+15,6 %	+29	+29,4 %	-25	-16,6 %	
CD. Cokéfaction et raffinage	0	0	0	0 %	0		0		0		
CE. Industrie chimique	192	117	125	2 %	+9	+7,3 %	-7	-5,6 %	-66	-34,6 %	
CF. Industrie pharmaceutique	0	0	0	0 %	0		0		0		
CG. Fab. de prod. en caoutchouc, plastique, autres minéraux non métall.	226	309	278	5 %	-30	-9,8 %	-57	-17,1 %	+53	+23,4 %	
CH. Métallurgie et fab. de prod. métalliques sauf machines et équipement	336	411	424	8 %	+13	+3,2 %	+42	+11,0 %	+87	+25,9 %	
CI. Fabrication de produits informatiques, électroniques et optiques	s	s	s								
CJ. Fabrication d'équipements électriques	133	147	138	3 %	-8	-5,6 %	+10	+8,0 %	+5	+4,1 %	
CK. Fabrication de machines et équipements n.c.a.	61	37	32	1 %	-5	-14,2 %	+1	+2,2 %	-29	-47,8 %	
CL. Industrie automobile et fabrication d'autres matériels de transport	310	288	288	5 %	-0	-0,2 %	-42	-12,8 %	-22	-7,2 %	
CM. Autres industries manufacturières, réparation et installation de machines et équipement	204	219	220	4 %	+1	+0,3 %	+23	+11,6 %	+16	+7,7 %	
DZ. Prod. et distribution d'électricité, gaz, vapeur, et air conditionné	45	6	33	1 %	+27	+426,9 %	-17	-34,2 %	-12	-26,5 %	
EZ. Collecte et gestion de l'eau, des déchets et dépollution	111	103	100	2 %	-3	-2,8 %	+3	+3,6 %	-11	-10,3 %	
FZ. Construction de bâtiments, Génie civil, trav. de construction spécialisés	866	773	776	15 %	+4	+0,5 %	+55	+7,7 %	-90	-10,4 %	
GZ1. Commerce et réparation d'automobiles et motocycles	67	28	27	1 %	-1	-3,2 %	-23	-45,2 %	-40	-59,0 %	
GZ2. Commerce gros hors automobile et motocycle	364	360	372	7 %	+12	+3,4 %	-6	-1,6 %	+8	+2,1 %	
GZ3. Commerce de détail, sauf automobiles et motocycles	75	76	123	2 %	+47	+61,3 %	+42	+52,4 %	+48	+63,7 %	
HZ. Transports, entreposage et service auxiliaire des transports	433	593	573	11 %	-20	-3,4 %	+116	+25,4 %	+140	+32,2 %	
IZ. Hébergement et restauration	43	26	25	0 %	-1	-4,8 %	-12	-33,4 %	-19	-42,7 %	
JA. Édition, audiovisuel, programmation et diffusion	0	s	s								
JB. Télécommunications	s	0	0								
JC. Programmation, conseil et autres act. informatiques et serv. d'information	s	s	0								
KZ. Activités financières et d'assurance	37	48	48	1 %	+0	+0,4 %	+5	+12,7 %	+11	+29,2 %	
LZ. Activités immobilières	10	8	7	0 %	-1	-7,1 %	-0	-2,8 %	-3	-29,8 %	
MA. Activités juridiques, comptables, gestion, architecture, ingénierie	46	48	43	1 %	-6	-11,5 %	+6	+16,9 %	-3	-7,2 %	
MB. Recherche-développement scientifique	s	s	s								
MC. Autres activités spécialisées, scientifiques et techniques	0	s	s								
NZ. Activités administratives et de soutien aux entreprises	773	695	807	15 %	+111	+16,0 %	+202	+33,3 %	+34	+4,4 %	
OZ. Administration publique et défense, sécurité sociale obligatoire	s	7	10								
PZ. Enseignement	16	13	17	0 %	+4	+32,9 %	+7	+65,3 %	+1	+5,7 %	
QA. Activités pour la santé humaine	10	11	4	0 %	-7	-63,7 %	-11	-72,3 %	-6	-60,6 %	
QB. Hébergement médico-social et social, action sociale sans hébergement	18	16	17	0 %	+1	+8,7 %	+0	+0,0 %	-1	-4,3 %	
RZ. Arts, spectacles et activités récréatives	s	3	4								
STU. Autres activités de services	10	9	10	0 %	+2	+18,3 %	+1	+11,8 %	+0	+2,7 %	

(s) Secret statistique

Source : Dares, exploitation des déclarations sociales nominatives (DSN) et des fichiers Pôle emploi des déclarations mensuelles des agences d'intérim.